KIZILMASKE

ALBÜM 114

GENÇLİK MECMUASI

TAY YAYINLARI

gepresse (Opera Mundi)

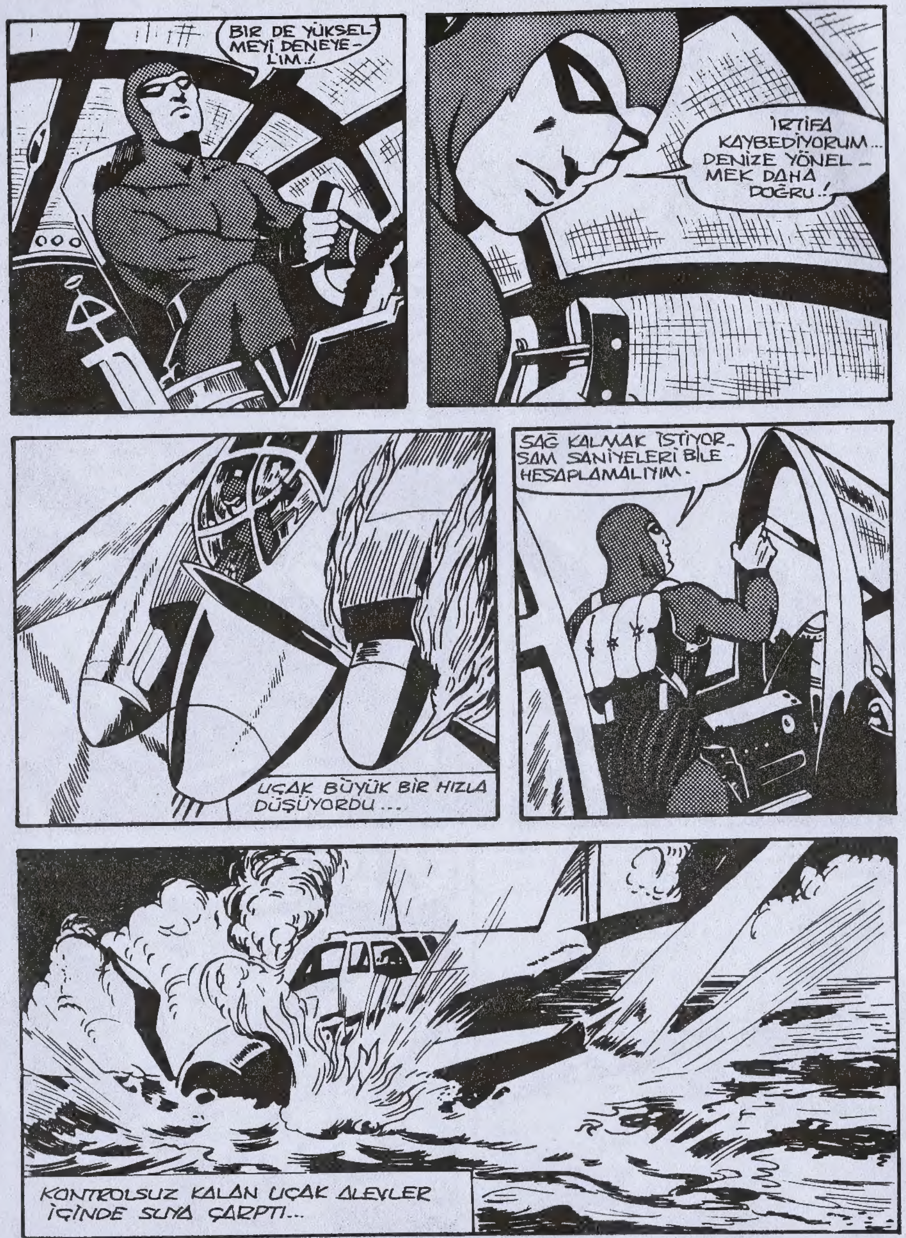
BIR DE YÜKSEL-MEYİ DENEYE-LİM.!
İRTİFA KAYBEDİYORUM... DENİZE YÖNEL-MEK DAHA DOĞRU.!
UÇAK BÜYÜK BİR HIZLA DÜŞÜYORDU...
SAĞ KALMAK İSTİYOR-SAM SANİYELERİ BİLE HESAPLAMALIYIM.
KONTROLSUZ KALAN UÇAK ALEVLER İÇİNDE SUYA ÇARPTI...

AYNI ANDA DA FANTOM ÇEVİK BİR ATLAYIŞLA PİLOT KABİNİNDEN UZAKLAŞTI...
İŞTE BAŞARDIM.!
ORADA BİRİLERİ VAR.! DOST MU DÜŞMAN MI ACABA ?
TETİKTE OLMALIYIM... BENİ GÖRDÜ-LER...
JAPONLAR!

YARDIM EDİN !..
ŞİMDİ BENİ KOMUTANLARI-NA GÖTÜRE-CEKLER...
AMERİKALI MISIN ?
HAYIR !..
HAYDİ, YÜRÜ !..
İYİ BİR SIĞINAK !..

BU TARAFTAN !..
?
İŞTE, YANAN UÇAĞIN PİLOTU, ALBAYIM !..
YA !.. AMA ÜZE-RİNDEKİ AMERİ-KAN ÜNİFORMASI DEĞİL !..
BU ADAM AMERİKALI OLMADIĞINI İDDİA EDİYOR !
DOĞRU !
ÜSTÜNÜ ARADINIZ MI ?
EVET, EFEN-DİM. BİR ŞEY YOK !.
BU JAPON-LAR GER-ÇEKTEN ÇOK SAF İNSAN-LAR...

BURAYA NASIL VE NEDEN GELDİN ? BU BÖLGEDE NE ARIYORSUN .?.
BEN TARAFSIZ BİR ÜLKENİN VATANDAŞIYIM...
ŞİMDİLİK ONU EMİN BİR YERE KAPATIN. BU ADAMA GÜVENMİYORUM. CASUS OLABİLİR.
GİDELİM.!.
UMARIM, BENİ BİR SÜRE RAHATSIZ ETMEZLER.!..
YAKİT GELDİ.!.
KIZILMASKE MERKEZ X-12'Yİ ARIYOR...TAMAM...
BURASI MERKEZ X-12... DİNLİYORUZ...

PLAN BAŞARILI OLDU. ŞİMDİLİK GÜÇLÜK ÇIKMAYACAĞA BENZİYOR. TAMAM. KAPATIYORUM...
KARARLAŞTIRILAN PLANI UYGULAMAYA DEVAM EDİN.!
BİZİM APTAL OLDUĞUMUZU SANIYORLAR GALİBA...
KARARLAŞTIRILAN PLANI UYGULAMAYA DEVAM EDİN.!
O ADAMA NE YAPACAĞIZ, EFENDİM ?
HİÇ BİR ŞEYDEN HABERİMİZ YOKMUŞ GİBİ DAVRANACAĞIZ... BIRAKALIM DA İSTEDİĞİ GİBİ HAREKET ETSİN...
AMA, O BİR CASUS...
BİLİYORUM... BURAYA SALDIRI İÇİN HAZIRLADIĞIMIZ PLANLARI ELE GEÇİRMEK ÜZERE GÖNDERİLMİŞ...
PEKİ ONLARI ELE GEÇİRMESİNE İZİN VERECEK MİYİZ ?..
ELBETTE.!.

GALİBA, ANLAMADIM!
ÇOK BASİT, GEL BENİMLE.
ŞUNU GÖRÜYOR MUSUN? BU, DÜŞMANLARIMIZIN İLGİLENDİĞİ PLAN. AMA BİZ ONUN YERİNE...
..BAZI DEĞERSİZ KAĞIT PARÇALARI KOYACAĞIZ. EVET! ŞİMDİ ANLADIM!
YİNE YANILDIN. GERÇEK PLANIN YERİNE DÜŞMANI YANLIŞ BİR ZAMANDA, YANLIŞ BİR HEDEFE YÖNELTECEK, BENZER BİR PLAN KOYACAĞIZ. TABİİ BU SIRADA BİZ DE DÜŞMANI GAFİL AVLAYACAĞIZ.!
SİZCE BAŞARIR MIYIZ?
BİLMİYORUM... ŞİMDİ GİT VE EMİRLERİMİ YERİNE GETİR. NÖBETÇİLERİ AZALTIN VE CASUSUN KAÇMASINA GÖZ YUMUN!..
KAYBEDECEK ZAMAN YOK! HAREKETE GEÇMELİYİM...

YARIM SAAT SONRA NÖBETÇİ DEĞİŞECEK. HİÇ BİR AKSAKLIK OLMAMALI.!
AH!
NE VAR, NE OLUYOR?
HEY! NEYİN VAR.?
NUMARAMI YUTTU.!..
BAYILMIŞ GALİBA... KIMILDAMIYOR.!.

CEVAP VER! HASTA MISIN?
BEN ÇOK İYİYİM AHBAP, AMA SENİN İÇİN ÜZGÜNÜM!.
BÖYLECE TAHMİNİMDEN ÖNCE KENDİNE GELSE BİLE HAREKET EDEMEZ...
GÖRÜNÜRDE KİMSE YOK, DÜŞÜNDÜĞÜMDEN DE KOLAY OLACAK...
KOMUTANIN ODASI BU OLMALI! PLANLAR BURADADIR...

ODADA FAZLA EŞYA YOK... ŞU KASAYA BAKALIM!.
ŞANSIM VARMIŞ... KOLAY AÇILABİLİR TÜRDEN BİR KASA! DAHA BÜYÜK BİR KASA OLSAYDI, DİNAMİT KULLANMAM GEREKECEKTİ...
İŞTE OLDU!.
SANIRIM, ARADIKLARIM BUNLAR!.

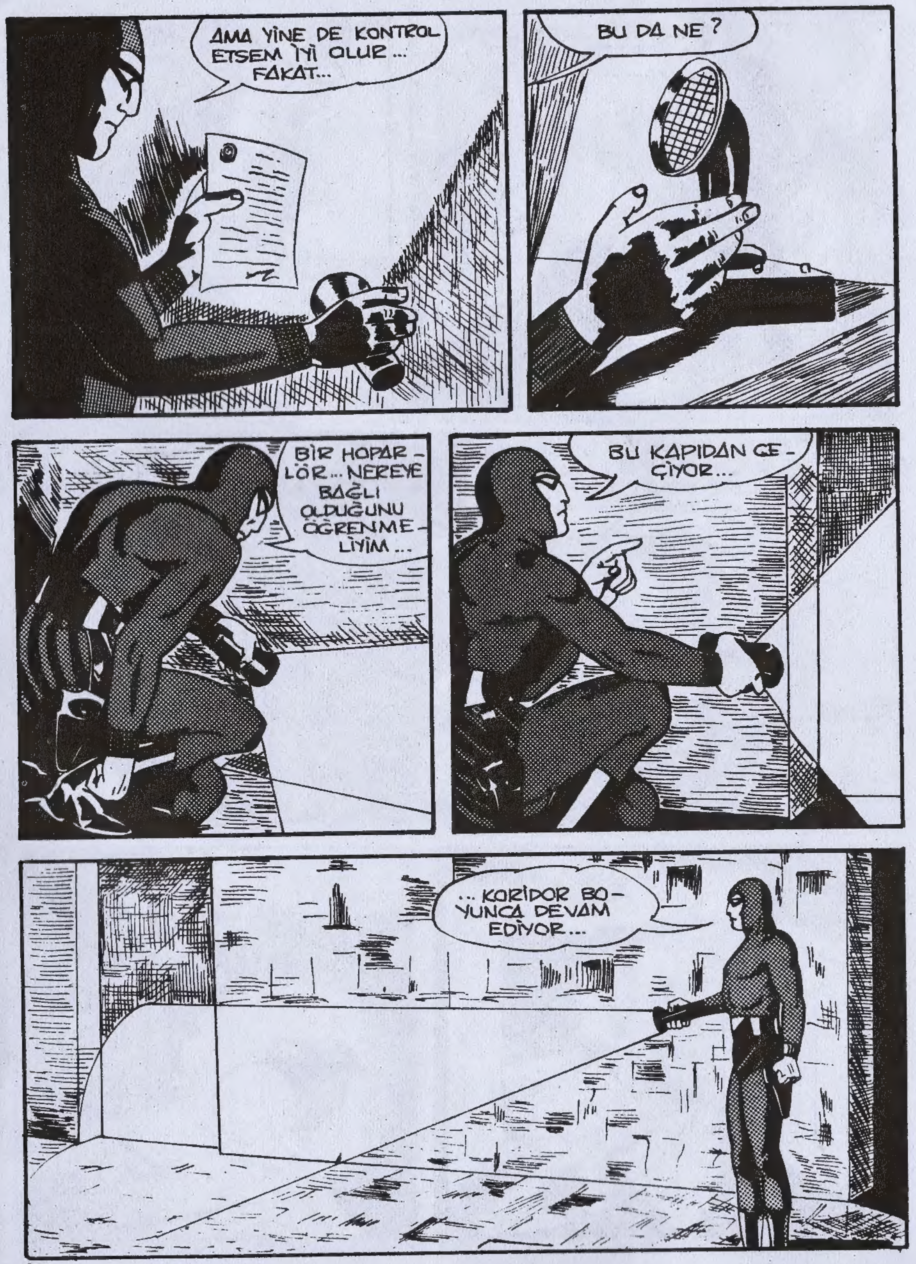
AMA YİNE DE KONTROL ETSEM İYİ OLUR... FAKAT...
BU DA NE?
BİR HOPARLÖR... NEREYE BAĞLI OLDUĞUNU ÖĞRENMELİYİM...
BU KAPIDAN GEÇİYOR...
...KORİDOR BOYUNCA DEVAM EDİYOR...

...VE... AMA BU... BENİ KAPATTIKLARI HÜCREYE GİDİYOR...
TAM DÜŞÜNDÜĞÜM GİBİ... EMİNİM BİR DE GİZLİ MİKROFON YERLEŞTİRMİŞLERDİR...
İŞTE, YANILMAMIŞIM. ŞU ÖRÜMCEK AĞININ ALTINA GİZLEMİŞLER...
ONLARIN SAF OLDUĞUNU DÜŞÜNMEKLE HATA ETTİM. BANA OYUN OYNADILAR. ŞİMDİ NE YAPMALI?..
EĞER HER ŞEYİ DUYDULAR VE PLANI DA DEĞİŞTİRDİLERSE MUTLAKA BENİ İZLİYORLARDIR... GERÇEK PLANI ELE GEÇİRMENİN BİR YOLUNU BULMALIYIM.

KIZILMASKE KEŞFEDİLDİĞİNİ BİLDİĞİ HALDE KAÇIP KURTULACAĞINA KENDİSİNE VERİLMİŞ OLAN ÖNEMLİ GÖREVİ YERİNE GETİRMEK İÇİN MÜCADELEYE DEVAM ETTİ...
ŞU ANDA PLANI ELE GEÇİRMİŞ OLMALI...
GİDİP, KONTROL ETSEK İYİ OLUR...
BİRAZ DAHA BEKLEYELİM. ONU ŞÜPHELENDİRMEMELİYİZ...
BOŞUNA ZAMAN KAYBEDİYORUM.. EN İYİSİ ALBAYI BULUP KONUŞTURMALIYIM!..
ARAMAMA GEREK KALMADI. İŞTE GELİYOR!..

KAPI AÇIK... YANILMIYORSAM...
EVET, TAHMİN ETTİĞİM GİBİ... ŞU ANDA KAÇIYOR OLMALI.. BİRAZDAN NÖBETÇİLER BİZE DURUMU BİLDİRİR!
BANG!
İYİ AKŞAMLAR, BAYLAR! BANA OYUN OYNADIĞINIZI SANMIŞTINIZ, DEĞİL Mİ?
OLDUĞUN YERDE KAL AHBAP!.. YOKSA BEYNİNİ DAĞITIRIM..
ÇABUK ONU ZARARSIZ HALE GETİRELİM! OH!..

İMDAT!
SUS, YOKSA!
AL BAKALIM!..
NEREYE GİDİYORSUN ALBAY?
SENİNLE İŞİMİZ HENÜZ BİTMEDİ... BENİ FAZLA UĞRAŞTIRMAYACAĞINI UMARIM!
SENİ ANLAMIYORUM!
PLANI İSTİYORUM... GERÇEK PLANI... ÜÇE KADAR SAYACAĞIM... SONRA DA ATEŞ EDECEĞİM...
BENİ ŞİMDİDEN ÖLDÜREBİLİRSİN. SANA HİÇ BİR ŞEY SÖYLEMEYECEĞİM!..

ÇOK DA CESUR BİRİ...
PEKÂLÂ, GÖZÜPEK BİRİSİN, TEHDİTLE AĞZINDAN LAF ALAMAYACAĞIMI BİLİYORUM. BAŞKA BİR YOL DENEYECEĞİM!
NE YAPMAK İSTİYORSUN?
BİRAZDAN GÖRÜRSÜN!..
?
BURADAN MUTLAKA KURTULMALIYIM. PLANLARI ELE GEÇİRİRSE MAHVOLURUZ...
ŞU İPLERİ BİRAZ GEVŞETEBİLİRSEM...

BAK HELE ! SENİ BİR AN BİLE YALNIZ BIRAKMAYA GELMİYOR DEMEK !..
ŞİMDİ SANA HOŞUNA GİTMEYECEK BİR ŞEY GÖSTERECEĞİM !
BUNLARIN NE OLDUĞUNU BİLİYOR MUSUN ? DİNAMİT LOKUMLARI...
NELER TASARLIYORSUN ?
TÜM ÜSSÜ HAVAYA UÇURACAĞIM !..
HAYIR ! HAYIR ! BUNU YAPAMAZSIN !
NİÇİN OLMASIN ? SAVAŞTAYIZ DOSTUM... EĞER BANA PLANLARI TESLİM ETMEZSEN...

PEKÂLÂ, KABUL EDİYORUM. İSTEDİĞİNİ VERECEĞİM !..
GÜZEL. BUNU DUYDUĞUMA SEVİNDİM.
PLANLAR BAŞKA BİR YERDE Mİ ?
HAYIR, BURADA.
DÜŞÜNDÜĞÜNDEN DAHA YAKINDA !..
BUNUN İÇİNDE...
DOĞRUSU ÇOK AKILLICA ! BİR ŞEYİ SAKLAMANIN EN İYİ YOLU ONU EN KOLAY YERE KOYMAKTIR !
BU, BENİM SONUM OLACAK !..
SIRASINDA KAYBETMEYİ DE BİLMEK GEREKİR, ALBAY !..

BANA ON DAKİKA ZAMAN TANI. SENİ TEKRAR İSKEMLEYE BAĞLAYIP GURURUNU KIRMAK İSTEMİYORUM...
PEKALÂ... SEN KAZANDIN!
ASLINDA ALBAY İÇİN ÜZÜLÜYORUM...
BANG! BANG!
KAÇTIĞIMI FARKETTİLER, ACELE ETSEM İYİ OLUR...
AMA ÖNCE PLANI EMNİYETE ALMALIYIM.!.
ARTIK GİDEBİLİRİM. SİLAH SESLERİ HERKESİ AYAĞA KALDIRACAK...
GERÇEKTEN DE...
DİKKAT! TUTUKLU KAÇIYOR!..
SİZ İKİNİZ... YOLUMDAN ÇEKİLİN... SİZİNLE UĞRAŞACAK ZAMANIM YOK.!.

İTİRAF ETMEM GEREKİRSE BU SEFER UCUZ KURTULDUM.!.
KIL PAYI SIYIRDI..!
EĞER YERDEN GİDERSEM BAŞARAMAM. BİR DE HAVADAN GİTMEYİ DENEYEYİM.
JAPONLAR BU OYUNU BECEREMEZLER...
BENİ BİRAZ ZOR YAKALAYACAKSINIZ, BEYLER!.

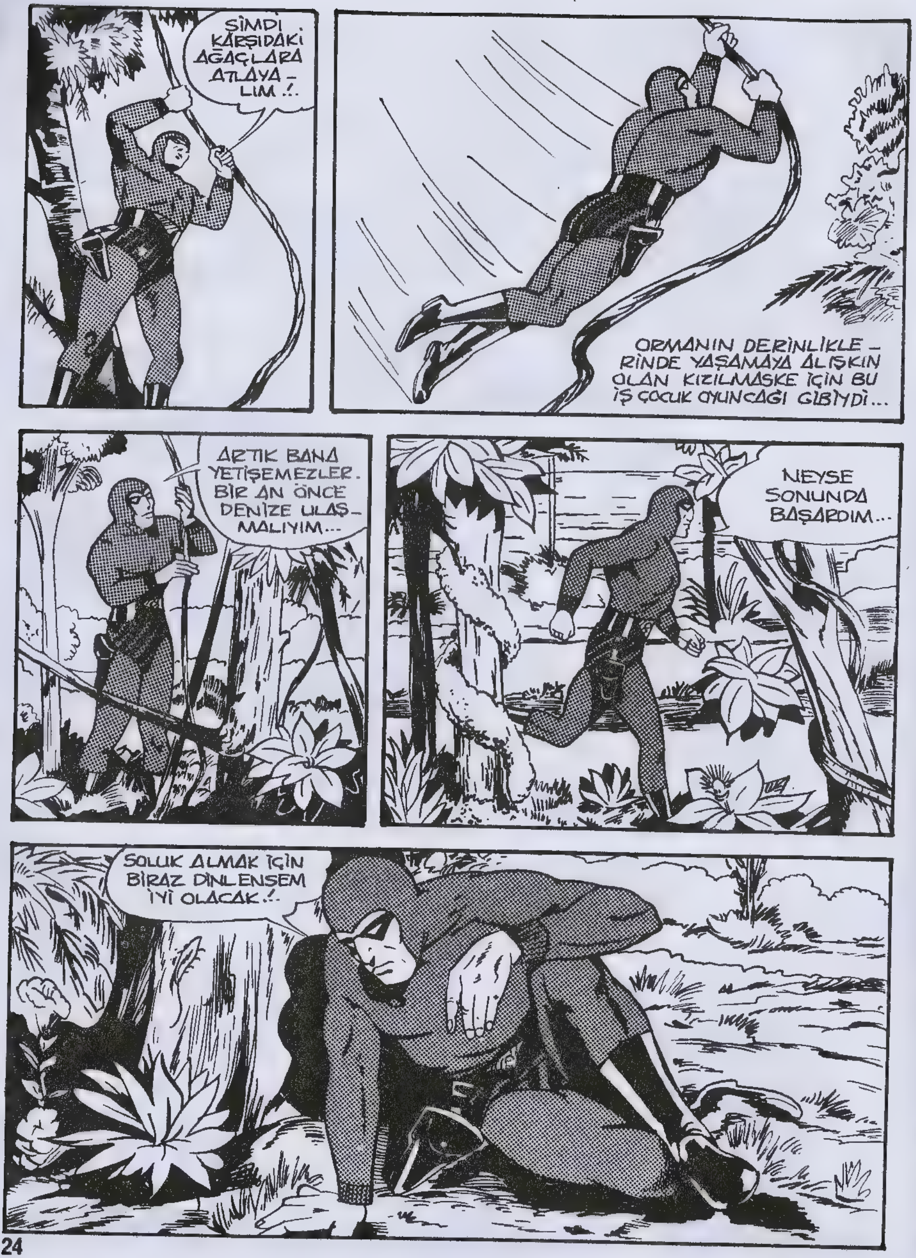
ŞİMDİ KARŞIDAKİ AĞAÇLARA ATLAYA-LIM..!
ORMANIN DERİNLİKLE-RİNDE YAŞAMAYA ALIŞKIN OLAN KIZILMASKE İÇİN BU İŞ ÇOCUK OYUNCAĞI GİBİYDİ...
ARTIK BANA YETİŞEMEZLER. BİR AN ÖNCE DENİZE ULAŞ-MALIYIM...
NEYSE SONUNDA BAŞARDIM...
SOLUK ALMAK İÇİN BİRAZ DİNLENSEM İYİ OLACAK..!

GRRRR!
O DA NE ?
BİR BU EKSİKTİ..!
ÜSTELİK YANIMDA Sİ-LAHIM DA YOK...
EĞER ŞUNA ULAŞABİLİR-SEM...
...BELKİ ONDAN KURTULA-BİLİRİM...

KRAK
HİÇ DEĞİLSE SEN BANA DOSTÇA DAVRANMALIYDIN !..
YORGUNLUKTAN BITTİM, GÜCÜM TÜKENMEK ÜZERE...
ÇABUK OL, BAYILDI !..
ANCAK ONUN GİBİ İNSANLAR BÖYLE GÜÇ GÖREVLERİN ÜSTESİNDEN GELEBİLİR !..
NASILSIN, DOSTUM ?
İYİYİM, TAM ZAMANINDA YETİŞTİNİZ. BİR DAKİKA DAHA GEÇ KALSAYDINIZ, İŞİM BİTİKTİ !..
Bu Maceranın Sonu

EJDERHANIN SIRRI
İMDAAT !.. KURTARIN !..
MOWITAN'DA ÇARŞININ KALABALIK SOKAKLARINDAN BİRİNDE...
Yeni Macera
NEYİNİZ VAR ? SAKİN OLUN !..
TAKİP EDİYORLAR. BENİ ÖLDÜRECEKLER. "EJDERHA..."
ORMAN KARAKOLUNUN POLİSLERİ !..
ONU SUSTURMALIYIZ. ÖNÜME GEÇ, KAMAYI FIRLATIYORUM...
HAY AKSİ... ONU VURDULAR ! KİM YAPTI ACABA ?
BU KALABALIKTA KATİLİ BULMAYA İMKAN YOK...
ORMANIN DERİNLİKLERİNDE KAFATASI MAĞARASININ BULUNDUĞU YERDE...
"HAWARLAR" TOPRAKLARINI TERKETMİŞLER...
İYİ AMA NEDEN GURAN ?

BATAKLIKTAKİ DAĞDAN DUMANLAR YÜKSELİYOR, BİR EJDERHA DA İNSANLARI ÖLDÜRÜYORMUŞ...
HMM... BU DURUM DAHA DA KÖTÜLEŞEBİLİR. GİDİP NELER OLDUĞUNA BİR BAKAYIM...
GELEN HABERLER BÖYLE! İŞİN KÖTÜ YANI; DİĞER KABİLELER "HAWARLAR"I ARALARINA ALMAYA YANAŞMIYORLAR...
ORMAN KARAKOLUNUN GENEL MERKEZİNDE YERLİLERİN ÖLDÜRÜLMESİYLE İLGİLİ BAZI BİLGİLER ELDE ETMEK ÜZERE DELİLLER İNCELENİYORDU...
KAMANIN ÜZERİNDE BAZI PARMAK İZLERİ VAR. AMA, KİME AİT OLDUĞUNU BULMAK ÇOK ZOR...
BİLEĞİNİN İÇ KISMINDAKİ EJDERHA DÖVMESİ BİR İPUCU OLABİLİR... DÖVME YAPMAK İÇİN İLGİNÇ BİR YER...
YENİ BİR TARİKAT VEYA GİZLİ BİR ÖRGÜTLE KARŞI KARŞIYA OLABİLECEĞİMİZİ DE DÜŞÜNDÜNÜZ MÜ? KONUYLA İLGİLİ SORUŞTURMA YAPTINIZ MI?
EVET, ALBAY! KİMSE BİR ŞEY BİLMİYOR..!
PEKİ SENCE NE YAPMALI, TEĞMEN WELL?
ŞEY... O DÖVME ÇİNLİLERE AİT OLABİLİR...
ALBAY, DÖVMENİN BÜYÜTÜLMÜŞ KOPYASINI DİKKATLE İNCELEDİ...
EVET, SANIRIM ÖYLE... PEKİ SONRA?

BAY TSHİEN'E ONU TANIYIP TANIMADIĞINI SORMAK İSTİYORUM. ÇİN SEMBOLLERİ KONUSUNDA UZMANDIR...
PEKİ WELL! UMARIM BUNU BAYAN ANİU İLE BİRLİKTE OLMAK İÇİN YAPMIYORSUNDUR...
OOH, ALBAY! HEMEN GİDİP GELECEĞİM. CİPİ ALABİLİR MİYİM?
PEKİ... O ŞİŞKOYA VE YEĞENİNE SAYGILARIMI İLET...
HMM... EĞER BU OLAYLA İLGİLİ İPUÇLARI BULAMAZSAK, KOMUTANA HABER VERMEK GEREKECEK. O, BU OLAYI ANINDA ÇÖZER. TABİİ BU ARADA BEN DE TALEBE ROLÜ OYNAYACAĞIM...
ALBAYA GÖRE GİZLİ KOMUTAN BU KONULARDA BİR HAYLİ TECRÜBELİYDİ...
İŞİNİ BİTİRMEK ZORUNDA KALDIK. AZ KALSIN POLİSLERE HER ŞEYİ ANLATACAKTI, EJDERHA...
UMARIM SİZİ GÖRMEMİŞLERDİR...
ATEŞLİ AŞIĞINIZ GELİYOR, BAYAN ANİU...
KORKARIM DUYGULARINI HİÇ BİR ZAMAN AÇIKLAYAMAYACAK.
ZENGİN BİR TÜCCAR OLAN TSHİEN'İN VİLLASINDA...

BENCE SİZİN GİBİ ZENGİN BİR HANIMA UYGUN BİRİ DEĞİL, BAYAN ANİU...
AMCAM GİBİ KONUŞUYORSUN.. YOKSA SEN DE ONDAN YANA MISIN ?
HOŞGELDİNİZ TEĞMEN WELL. BAYAN ANİU BUGÜN SİZİ BEKLEMİYORDU...
BURAYA İŞ İÇİN GELDİM MABEL... BAY TSHİEN'LE KONUŞMAM GEREK...
AMCAM HENÜZ DÖNMEDİ TEĞMEN. EĞER ARZU EDERSENİZ, BEKLEYEBİLİRSİNİZ... FAZLA GECİKMEZ.
BURADA BEKLEMEM SİZİ RAHATSIZ ETMİŞ OLMAZ MI, BAYAN ANİU ?
SEVGİLİ WELL, BU NE BİÇİM SÖZ ? SİZİNLE ARKADAŞLIK ETMEK BENİM İÇİN BÜYÜK BİR ZEVK OLACAK...
SELAM, BURHUR ! HAWARLARI NİÇİN TOPRAKLARINDAN UZAĞA GÖTÜRÜYORSUN ?
SAKİN BİR YER ARIYORUZ FANTOM. TOPRAKLARIMIZ OTURULAMAZ HALE GELDİ...

BU KONUYLA İLGİLİ GARİP ŞEYLER İŞİTTİM BURHUR...
GARİP VE TEHDİTKAR. BATAKLIKTAKİ DAĞDAN DUMANLAR ÇIKIYOR. HAVADA KÖTÜ RUHLAR UÇUYOR...
KORKUNÇ BİR EJDERHA SU KENARINA YAKLAŞANLARIN ÜZERİNE ALEVLER PÜSKÜRTÜYOR. BİRKAÇ HAWAR SULARA GÖMÜLÜP KAYBOLDU...
BİR EJDERHA MI? EMİN MİSİN, BURHUR ?.
EJDERHAYA YARDIM EDEN KÖTÜ RUHLARIN KOYDUĞU, ŞU SINIR İŞARETİNE BAK FANTOM...
SANIRIM BU SAÇMALIKLARI YAPAN BİRİ SİZİ TOPRAKLARINIZDAN UZAKLAŞTIRMAK İSTİYOR. GİDİP BİR DE BEN BAKAYIM.
HAWARLAR SONUCU BEKLEYECEK, FANTOM...
BAY TSHİEN EVE DÖNMEKTE GECİKMİŞTİ...
ÖLDÜRDÜLER Mİ DEDİNİZ ? NE KORKUNÇ...
EVET, İŞTE BUNUN İÇİN BURADAYIM. UMARIM AMCANIZ MAKTULDEKİ DÖVMENİN ANLAMINI BİLİYORDUR.

ELİMİZDEKİ TEK İPUCU BU... AMCANIZ, ÜLKESİNİN SEMBOLLERİNİ İYİ BİLİR VE...
BEN DE TANIRIM. BAKABİLİR MİYİM ?
İŞTE BU... SİZİN EJDER TİPLERİNDEN ÇOK DAHA DEĞİŞİK...
BİR ÇİN EJDERİ DEĞİL... AMA, EVET..BU AYNISI !. AMCAMIN BU İŞARETİ TAŞIYAN BİR MÜHRÜ VAR..
EVET BİR DUMAN VAR AMA BU DOĞAL BİR OLAYA BENZEMİYOR...
DAĞIN ARKASINDA NE OLABİLİR ? KİMSE ORAYA FABRİKA KURMAYI DÜŞÜNMEZ..
SONUNDA BAY TSHİEN EVİNE DÖNMÜŞ VE SADIK HİZMETÇİ MABEL TARAFINDAN NAZİK BİR ŞEKİLDE KARŞILANMIŞTI...
TANRILAR EVİNİZİ VE ÇATINIZ ALTINDA YAŞAYANLARIN MUTLULUĞUNU KORUSUN!
AH, ANİU'NUN KONUKLARI VAR GALİBA...

BİR TEK KONUK YANİ... YİNE DE BENİ DAHA SICAK BİR ŞEKİLDE KARŞILAYABİLİRDİN, SEVGİLİ MABEL...
SUSUN! TEĞMEN ANİU İLE İÇERDE SİZİNLE KONUŞMAYA GELMİŞ...
BİR DOSTA YARDIM ETMEK BENİM İÇİN BÜYÜK ONUR..
BİLGİNİZE İHTİYACIM VAR, SAYGIDEĞER TSHİEN! BU İŞARETİ TANIYOR MUSUNUZ ?
SAHİ, ALBAY WEEKS DE İÇTEN SAYGILARINI KABUL ETMENİZİ RİCA ETTİ...
ÜZGÜNÜM SAYGIDEĞER DOSTUM. AMA BU ÇİN SEMBOLÜ DEĞİL. ONU TANIYAMADIM.
NİÇİN İNKÂR EDİYOR? O MÜHRÜ GAYET İYİ GÖRDÜM...
ANİU YALAN SÖYLEMEDİ. BAY TSHİEN'SE BİR ŞEY GİZLEMEK İSTİYOR...
AMA AMCA... BEN...
ŞEY... ÇOK TEŞEKKÜR EDERİM... ARTIK GİTMELİYİM...
TEĞMEN ALBAY WEEKS'LE GÖRÜŞMEDEN OLAYA DERİN GİRMEK İSTEMEDİ...
NEDEN ONA MÜHÜRDEN SÖZ ETMEDİN ?
NEE ?
BELKİ DE ÖNEMLİ BİR ŞEY DEĞİLDİR. İYİ AMA O ZAMAN NİÇİN YALAN SÖYLEDİ ?..

KÜÇÜK KASADA SAKLADIĞIN VE ELDEN GÖNDERDİĞİN MEKTUPLAR İÇİN KULLANDIĞIN O MÜHÜR?
SEN NELER BİLİYORSUN? BUNDAN TEĞMENE SÖZ ETTİN Mİ?
EVET... AMA BUNUN BİR SIR OLDUĞUNU BİLMİYORDUM...
PİS CASUS! İŞLERİME BURNUNU SOKMANA KİM İZİN VERDİ?
ŞRAK!
O AYNASIZIN RAPOR VERMESİNİ ENGELLEMELİYİM...
BEN EJDERHA.. TEĞMEN WELL BİR CİPLE SAHİL YOLUNDA İLERLİYOR... KARAKOLA DÖNMEMELİ... ANLAŞILDI MI?
BAY TSHİEN, TÜM SAYGIDEĞER GÖRÜNÜŞÜNÜ BİR ANDA YİTİRMİŞTİ...
SAHİL YOLUNDAKİ POLİS CİPİNİN İCABINA BAKIN, HAYDİ!
TSHİEN'İN KİRALIK KATİLLERİ HEMEN YOLA ÇIKMIŞLARDI...
TSHİEN'İN BİR ŞEYLER GİZLEDİĞİ KESİN. AMA ONUNLA KATİLLER ARASINDA NASIL BİR BAĞLANTI KURABİLİRİZ?

ÇOK GARİP. ŞU ARABA GELDİĞİMİ GÖRÜNCE HAREKET ETTİ...
BAS GAZA! DÖNEMEÇTE YOLUNU KESELİM...
TEĞMEN WELL GELEN OTOMOBİLDEKİLERİN AMAÇLARINI SEZMİŞTİ...
BU NE BİÇİM ARABA KULLANMAK? AH! ANLAŞILDI. ŞİMDİ GÖRÜRLER...
BAŞARAMADINIZ BEYLER!..
CRASCH!
ÇABUK ATLA! BU APTAL HER ŞEYİ ANLADI.!.
İŞTE SINIR İŞARETİ. BAKALIM İLGİNÇ BİR ŞEY VAR MI?
FANTOM ARTIK HAREKETE GEÇME ZAMANININ GELDİĞİNİ DÜŞÜNÜYORDU...
GÜNEYDEKİ İŞARETİN YANINDA, MASKELİ BİRİ VAR...
HOVERCRAFT'A HABER VERELİM.!.

HOLDY'DEN BAWER'E.. GÜNEY İŞARETİ YAKININDA BEKLENMEYEN BİR KONUK VAR... TAMAM!
ANLAŞILDI. GÖZDEN KAÇIRMAYIN. BİRAZ SONRA HAVA KARARACAK. İCABINA BAKARIZ!..
HERKES YERİNE! KOVALANACAK BİR ÇAKAL VAR...
HARİKA.. BİZE EĞLENCE ÇIKTI DESENE!..
TEĞMEN WELL, KİRALIK KATİLLERİ BAŞARISIZLIĞA UĞRATMIŞTI...
ARKADAŞIN İÇİN YAPILACAK BİR ŞEY YOK. SENİN DE BACAKLARIN YARA İÇİNDE..
YAŞAMAK İSTİYORSAN SENİ KİRALAYANIN ADINI VER!
CANIN CEHENNEME!
PEKÂLÂ... KOLUNDAKİ DÖVMEYİ GÖRDÜM. KAMA ÜZERİNDEKİ PARMAK İZLERİNİN DE SANA AİT OLDUĞUNA BAHSE GİRERİM...
SÖZLERİNDEN BİR ŞEY ANLAMIYORUM. YA BİR AMBULANS ÇAĞIR, YA DA BENİ RAHAT BIRAK. KAZA YAPAN SENSİN ZATEN...
BU TSHIEN'İN İŞİ... TELEFON BAHANESİ İLE GERİ DÖNEYİM, BENİ GÖRÜNCE NE YAPAR ACABA?...

KARANLIK ÇÖKMESİYLE BİRLİKTE "HOVERCRAFT"DA KAMUFLE EDİLMİŞ SIĞINAĞINDAN ÇIKIYORDU...
HOLDY'DEN BAWER'E... MASKELİ ŞU ANDA BATAKLIĞI GEÇİYOR...
BAWER'DEN HOLDY'YE. ONU GÖRDÜK. ŞİMDİ DE BİRAZ KORKUTACAĞIZ... KAPATIYORUM... TAMAM!..
KORKUNÇ BİR GÜRÜLTÜ VE RÜZGÂR, BATAKLIĞIN SESSİZLİĞİNİ BİR ANDA BOZMUŞTU...
!
ROAHRR
OLDUĞUN YERDE KAL VE ELLERİNİ HAVAYA KALDIR!..
DUR... YOKSA... YAKARIZ!..
BÜYÜK BİR ALEV DALGASI SUYUN YÜZEYİNE ÇARPIP GEÇTİ...

TESLİM OLMAM İÇİN İKNA EDİCİ NEDENLERİNİZ VAR...
GÜZEL! GÜVERTEYE ÇIK, AMA HAREKETLERİNE DİKKAT ET.!.
ÖTE YANDA BAY TSHIEN OLDUKÇA TEDİRGİNDİ. KİRALIK KATİLLERDEN HÂLÂ BİR HABER ÇIKMAMIŞTI...
BAŞARAMADIKLARI BELLİ...
ANİU'YU BURDAN GÖTÜRMELİYİZ. ONU SORGUYA ÇEKMELERİNİ GÖZE ALAMAYIZ...
ŞİMDİLİK FABRİKAYA GÖTÜRELİM. NE YAPACAĞIMIZA SONRA KARAR VERİRİZ...
ARTIK SİZİNLE BERABER KALMAK İSTEMİYORUM. BENİ ÖLDÜRMEK AMACINDAYSANIZ BU İŞİ BURADA YAPABİLİRSİNİZ.
SENİ ÖLDÜRMEK İSTEYEN KİM? USLU DUR VE AMCANI KÖTÜ ŞEYLER YAPMAYA ZORLAMA...
VAKİT KAYBETMEYELİM. ONU BAĞLA.. AĞZINI TIKAMAYI DA UNUTMA... BİRAZDAN TELSİZLE ARAYACAKLAR...

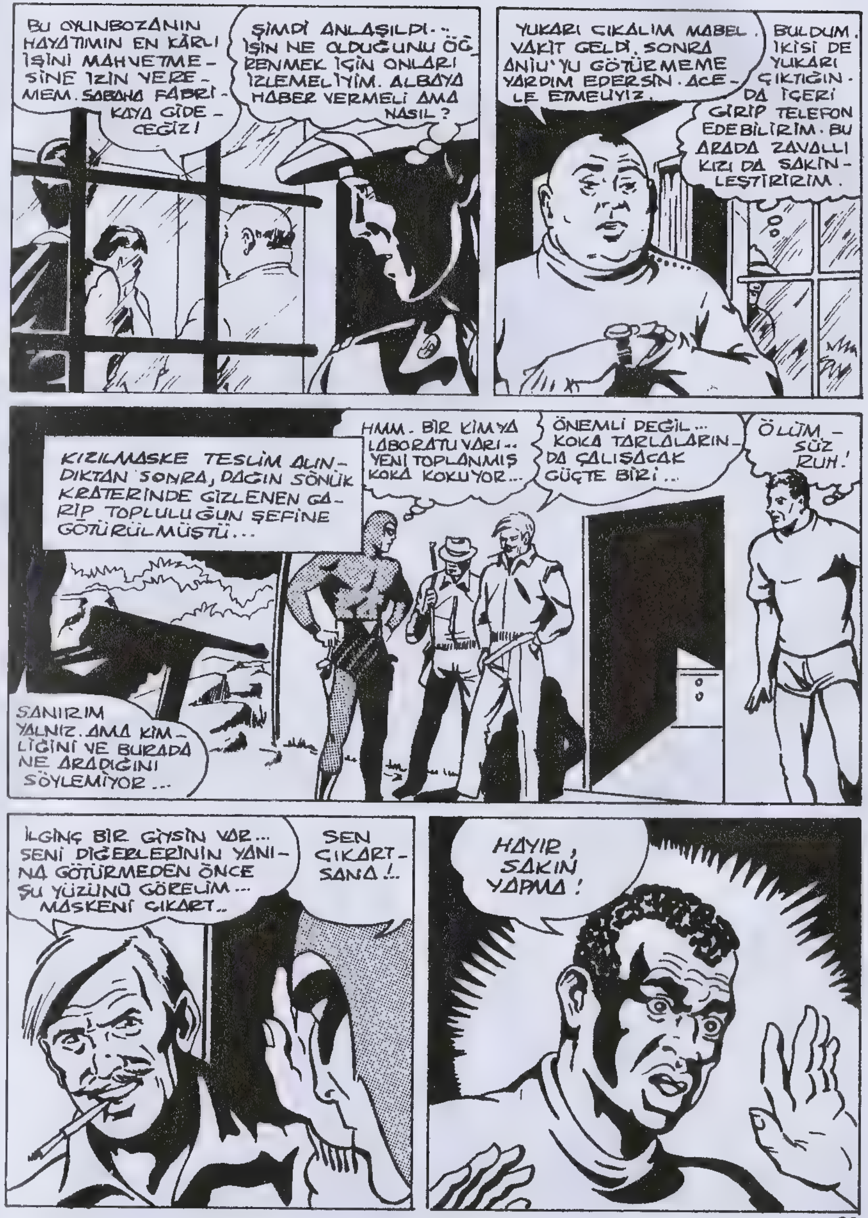
BU OYUNBOZANIN HAYATIMIN EN KÂRLI İŞİNİ MAHVETMESİNE İZİN VEREMEM. SABAHA FABRİKAYA GİDECEĞİZ!
ŞİMDİ ANLAŞILDI... İŞİN NE OLDUĞUNU ÖĞRENMEK İÇİN ONLARI İZLEMELİYİM. ALBAYA HABER VERMELİ AMA NASIL?
YUKARI ÇIKALIM MABEL. VAKİT GELDİ. SONRA ANİU'YU GÖTÜRMEME YARDIM EDERSİN. ACELE ETMELİYİZ.
BULDUM. İKİSİ DE YUKARI ÇIKTIĞINDA İÇERİ GİRİP TELEFON EDEBİLİRİM. BU ARADA ZAVALLI KIZI DA SAKİNLEŞTİRİRİM.
KIZILMASKE TESLİM OLDUKTAN SONRA, DAĞIN SÖNÜK KRATERİNDE GİZLENEN GARİP TOPLULUĞUN ŞEFİNE GÖTÜRÜLMÜŞTÜ...
HMM. BİR KİMYA LABORATUVARI... YENİ TOPLANMIŞ KOKA KOKUYOR...
ÖNEMLİ DEĞİL... KOKA TARLALARINDA ÇALIŞACAK GÜÇTE BİRİ...
ÖLÜMSÜZ RUH!
SANIRIM YALNIZ. AMA KİMLİĞİNİ VE BURADA NE ARADIĞINI SÖYLEMİYOR...
İLGİNÇ BİR GİYSİN VAR... SENİ DİĞERLERİNİN YANINA GÖTÜRMEDEN ÖNCE ŞU YÜZÜNÜ GÖRELİM... MASKENİ ÇIKART..
SEN ÇIKARTSANA!..
HAYIR, SAKIN YAPMA!

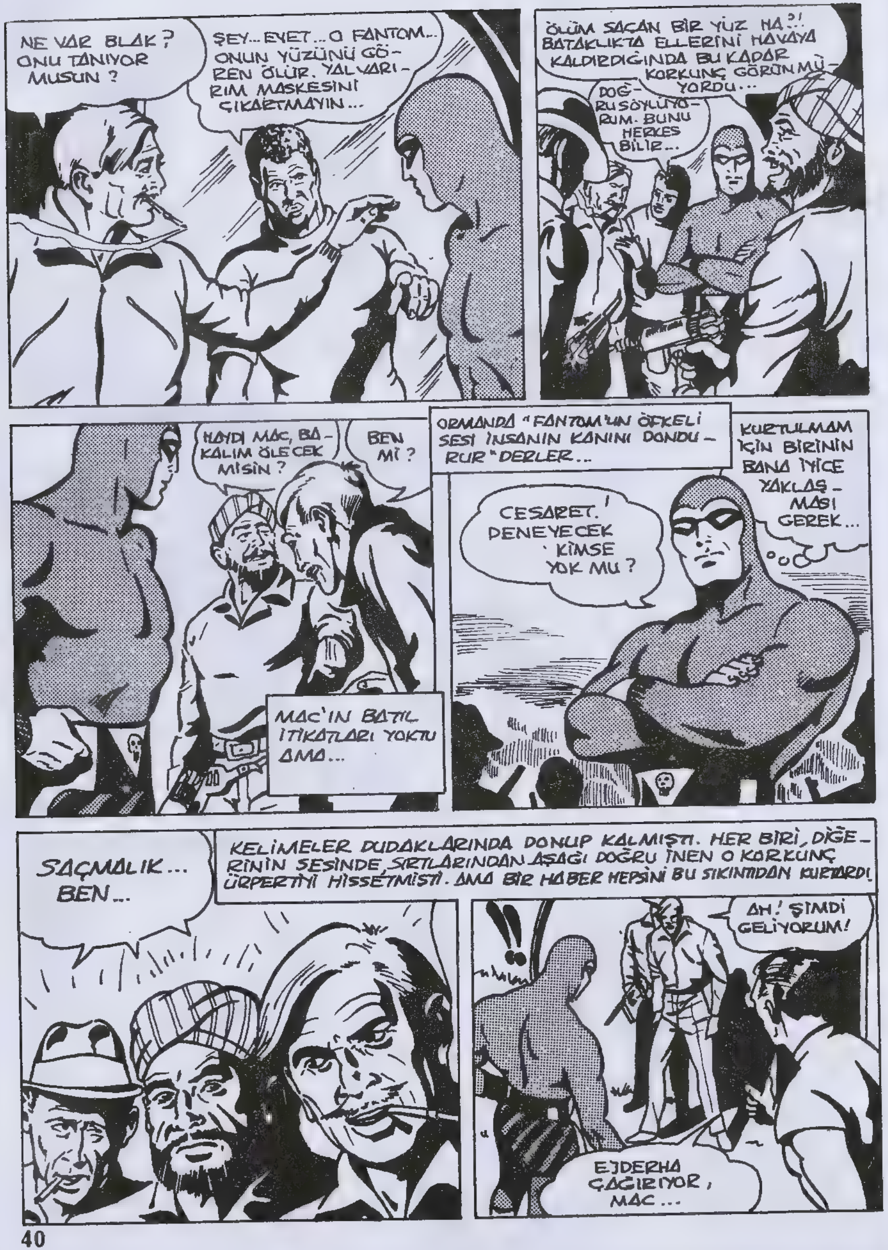
NE VAR BLAK? ONU TANIYOR MUSUN?
ŞEY... EVET... O FANTOM... ONUN YÜZÜNÜ GÖREN ÖLÜR. YALVARIRIM MASKESİNİ ÇIKARTMAYIN...
ÖLÜM SAÇAN BİR YÜZ HA?! BATAKLIKTA ELLERİNİ HAVAYA KALDIRDIĞINDA BU KADAR KORKUNÇ GÖRÜNMÜYORDU...
DOĞRU SÖYLÜYORUM. BUNU HERKES BİLİR...
HAYDI MAC, BAKALIM ÖLECEK MİSİN?
BEN Mİ?
ORMANDA "FANTOM"UN ÖFKELİ SESİ İNSANIN KANINI DONDURUR" DERLER...
KURTULMAM İÇİN BİRİNİN BANA İYİCE YAKLAŞMASI GEREK...
CESARET! DENEYECEK KİMSE YOK MU?
MAC'IN BATIL İTİKATLARI YOKTU AMA...
SAÇMALIK... BEN...
KELİMELER DUDAKLARINDA DONUP KALMIŞTI. HER BİRİ, DİĞERİNİN SESİNDE, SIRTLARINDAN AŞAĞI DOĞRU İNEN O KORKUNÇ ÜRPERTİYİ HİSSETMİŞTİ. AMA BİR HABER HEPSİNİ BU SIKINTIDAN KURTARDI.
AH! ŞİMDİ GELİYORUM!
EJDERHA ÇAĞIRIYOR, MAC...

EJDERHA MI? ÜRETTİĞİNİZ KOKAİNİ O MU SATIYOR?!
OLDUKÇA UYANIKSIN AHBAP. BURADA UYANIKLIK ÇOK TEHLİKELİDİR...
ANİ'Yİ BİR AKIL HASTANESİNE KAPATABİLİRİZ...
İYİ FİKİR... YARIN... MAAAC! HANGİ CEHENNEMDEYDİN?
TEĞMEN WELL İÇERİ GÜÇLÜK ÇEKMEDEN GİRMİŞTİ...
ONU SAHİL YOLUNDA BIRAKTIM. EVET... İŞİ TSHIEN ÇEVİRİYOR. AZ SONRA HELİKOPTERLE GİDECEKLER İZLEMEYE ÇALIŞACAĞIM...
TEĞMEN HEMEN ALBAYI BULMUŞTU...
TAMAM EVLAT...
TAMAM... HELİKOPTERE SAKLANABİLİRSEM, BOĞAZDAN GEÇERKEN LAMBA İLE İŞARET VERİRİM...
PEKİ, SİZİ BEKLİYORUZ... BURADA BİR MERAKLI VAR. BİLMİYORUM, BELKİ BİR BÜYÜCÜDÜR...
MASKELİ Mİ? YALNIZ BAŞINA? İCABINA BAKIN! HAYIR, YETERİNCE İŞÇİ VAR..! BU BÜYÜCÜ, YERLİLERİ AYAKLANDIRABİLİR. ÖLDÜRÜN..! ÖLDÜRÜN!

SİZİ NEDEN SERBEST BIRAKAMAYACAĞIMI ANLADINIZ MI? ONU ŞÜPHELENDİRMEMELİYİZ. KORKMAYIN, SİZİ KORUYACAĞIM...
UH... UH...
SAHİLYOLUNDA BİR YARALI VAR. ONU TUTUKLAYIN. TÜM HELİKOPTERLER, SEKİZ DAKİKA İÇİNDE HAVALANMAYA HAZIR OLSUN! ÇABUK...
EMREDERSİNİZ...
BU ARADA MAC DA, FANTOM'A EJDERHANIN KARARINI BİLDİRİYORDU. ONLARI BARAKADAKİ YERLİLER DE İZLİYORLARDI...
TUTSAK HEMEN KURŞUNA DİZİLECEK...
"KOCABIYIK" FANTOM'U ÖLDÜRMEK İSTİYOR. EJDERHA'NIN ONU TUTSAK OLARAK İSTEMEDİĞİNİ SÖYLÜYOR...
FANTOM ÖLMEZ, O ÖLÜMSÜZDÜR!..
ÜZGÜNÜM AHBAP! EJDERHA'NIN EMİRLERİNE KARŞI GELEMEM.
BU YÜZDEN, ÖLMEN GEREKİYOR. YAZIK, SENİ DAHA İYİ TANIMAK İSTERDİM!..
SENİN MASKEMİ ÇIKARACAK CESARETİN BİLE YOK...
ÖYLE Mİ SANIYORSUN?.. ŞİMDİ GÖRÜRSÜN...
FANTOM SON KOZUNU OYNUYORDU. MAC, AĞA DÜŞMEK ÜZEREYDİ...

DUR MAC!
HAYIR, YAPMAYIN. BEN BAKAMIYORUM! FANTOM...
ORTADAKİ GERGİN HAVA, ADAMLARIN DİKKATİNİ DAĞITMIŞTI...
FANTOM ŞİMSEK GİBİ HAREKET EDEREK, BU DURUMDAN YARARLANMAYI BİLDİ...
FANTOM "KOCABIYIK"I ADAMLARIN ÜZERİNE FIRLATIP HEPSİNİ YIKTI...
BEKLENMEDİK SALDIRI, MAC'IN ADAMLARINI ŞAŞKINA ÇEVİRMİŞTİ...
YAKALAYIN ONU GERİ ZEKALILAR!.. ÇABUK OLUN APTALLAR!..

BU SIRADA TSHIEN VE MABEL EŞYALARI YÜKLEDİKTEN SONRA, ANJU'YU HELİKOPTERE GÖTÜRÜYORLARDI...
DAHA VAKTİMİZ VAR, ACELE ETME!
ONLARDAN ÖNCE GİTSEM İYİ OLUR. EŞYALARIN ARASINDA BİR YER BULURUM.
HAYDİ BİRAZ ÇABUK! ORTALIK AYDINLANMADAN BOĞAZDAN GEÇMELİYİZ...
BURADAN GEÇECEĞİNDEN NASIL EMİN OLABİLİRSİNİZ?
SAHİL RADARINA YAKALANMAYI GÖZE ALAMAZ...
JP
İŞARET VERİLİYOR, ALBAY...
AFERİN, WELL, BAŞARDI! HAYDİ HERKES YERİNE. GÖRÜNMEDEN ONLARI İZLEYELİM...
GERİLERİNDEN VE YÜKSEKTE UÇARSAK İZLENDİKLERİNİ ANLAMAZLAR...
BU DEFA KOMUTANA YARDIMINI İSTEMEDEN DE BİR ŞEYLER YAPABİLECEĞİMİZİ KANITLAYACAĞIZ...
BU SIRADA FANTOM, EJDERHANIN ADAMLARININ KAÇMASINI NASIL ENGELLEYEBİLECEĞİNİ DÜŞÜNÜYORDU...

TELSİZLERİ AÇIKSA YERİM SAPTANABİLİR AMA HİÇ OLMAZSA SİLAHLARINI ALIRIM...
AYNI ANDA BİRİNİN TELSİZİNDEN SİNYALLER GELMEYE BAŞLADI...
ZZZ ZZZ ZZZ
HEY! YİNE NE İSTİYORLAR?..
DİKKAT! MASKELİ TUTSAK KAÇTI... ONU GÖRDÜĞÜNÜZ YERDE VURUN!
MERAK ETMEYİN! BURAYA GELİRSE HAKLARIZ.. KAPATIYORUM...
AMAN SIKI KAPAT!..
ŞU İŞE BAK. EJDERHANIN ADAMLARINDA DA İŞARET VARMIŞ. ŞİMDİ BENİMKİ DE EKLENDİ...
ŞU HURDAYI BOZUP İKİ TÜFEĞİ ALDIK MI BU İŞ TAMAM...

ORMAN DEVRİYELERİ HİÇ GÜÇLÜK ÇEKMEDEN BAY TSHIEN'İN HELİKOPTERİNİ İZLİYORLARDI...
FAZLA YAKLAŞMAYALIM, BİZİ GÖREBİLİR!..
ONUN İPLERİNİ KESSEM İYİ OLACAK. İNİŞTE BELKİ BANA YARDIMI DOKUNABİLİR...
ANIU'NUN TANIKLIĞI OLMADAN HİÇ BİR ŞEY KANITLAYAMAZLAR...
BAĞLIYMIŞ GİBİ DURUN! BU KAMA SİZDE KALSIN...
EĞER ORTAYA ÇIKMAZSA HER ON DAKİKADA BİR, BİR YERLİ ÖLDÜRECEĞİMİZİ ANONS EDELİM HEMEN TESLİM OLUR...
BU GÜZEL DAVRANIŞA ÖDÜL BENDEN...
!
!!

EJDERHA'NIN DİĞER ADAMI, SİLAHLI OLDUĞUNU UNUTACAK KADAR ŞAŞIRMIŞTI...
DİNLEYİN! BENİM BU İŞLE İLGİM YOK...
PEKÂLÂ SANA İNANIYORUM. VER ŞU SİLAHI!
İMDAAAT!
BU OLMADI.. BAĞIRMAMALIYDIN AHBAP!
İŞTE ORADA.!
ÇABUK GELİN! KOŞUN!..
HANİ? BURADA İKİSİNDEN BAŞKA KİMSE YOK...
AMA ŞİMDİ BURDAYDI...
FAZLA UZAKLAŞAMAZ. ÇEVREDEKİ KAYALAR ÇOK SARP...
İKİ HAYDUT ARKADAŞLARININ GELMESİNİ BEKLERKEN FANTOM KAÇACAK ZAMAN BULMUŞTU...

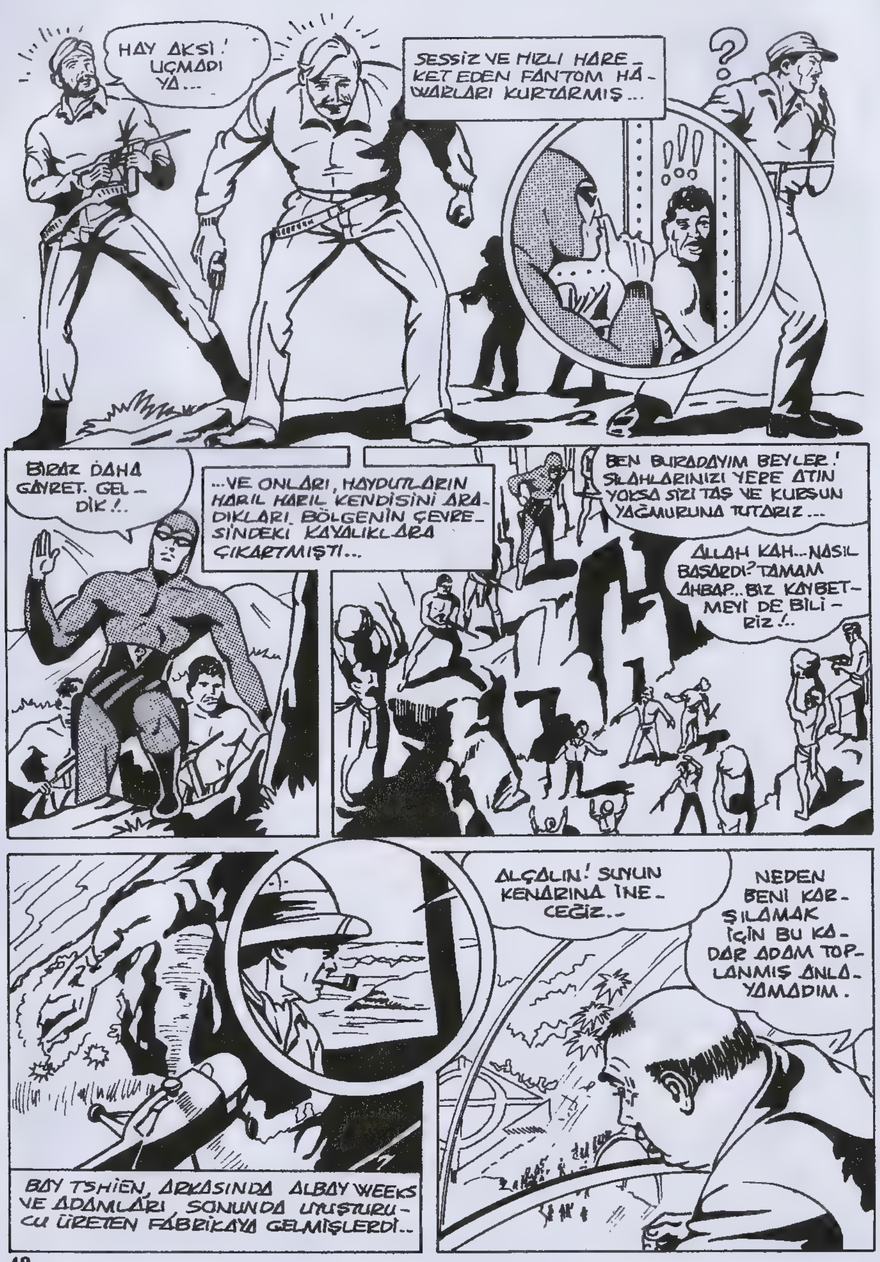
HAY AKSİ! UÇMADI YA...
SESSİZ VE HIZLI HAREKET EDEN FANTOM HAVARLARI KURTARMIŞ...
BİRAZ DAHA GAYRET. GELDİK!..
...VE ONLARI, HAYDUTLARIN HARIL HARIL KENDİSİNİ ARADIKLARI BÖLGENİN ÇEVRESİNDEKİ KAYALIKLARA ÇIKARTMIŞTI...
BEN BURADAYIM BEYLER! SİLAHLARINIZI YERE ATIN YOKSA SİZİ TAŞ VE KURŞUN YAĞMURUNA TUTARIZ...
ALLAH KAH... NASIL BAŞARDI? TAMAM AHBAP.. BİZ KAYBETMEYİ DE BİLİRİZ!..
BAY TSHİEN, ARKASINDA ALBAY WEEKS VE ADAMLARI, SONUNDA UYUŞTURUCU ÜRETEN FABRİKAYA GELMİŞLERDİ...
ALÇALIN! ŞUNUN KENARINA İNECEĞİZ..
NEDEN BENİ KARŞILAMAK İÇİN BU KADAR ADAM TOPLANMIŞ ANLAYAMADIM.

SEN İÇERDE KALIP ANIU'YA GÖZ KULAK OL, MABEL...
HAVARLAR DURUMA HAKİM OLDULAR. TELSİZLE WEEKS'E HABER VERSEM İYİ OLUR. BURAYA GELMESİ UZUN SÜRMEZ.
TSHİEN HÂLÂ OLANLARIN FARKINA VARMAMIŞ...
VE TÜM İHTİŞAMI İLE KENDİSİNİ BEKLEYEN ADAMLARININ KARŞISINA ÇIKMIŞTI.
GİDİN TEĞMEN. MABEL KIPIRDAMAYA CESARET EDEMEZ...
AFERİN, ANIU...
ÖYLE KAL TSHİEN!.. ADAMLARINA KIPIRDAMAMALARINI SÖYLE, YOKSA SENİ VURURUM!..
BURAYA NASIL GELDİNİZ TEĞMEN?
KIZILMASKE TELSİZLE BAĞLANTI KURMAYA ÇALIŞIRKEN ORMAN KARAKOLUNUN HELİKOPTERLERİ GÜRÜLTÜLERİYLE DAĞIN SESSİZLİĞİNİ BOZMUŞLARDI...

yarım kalan hesap

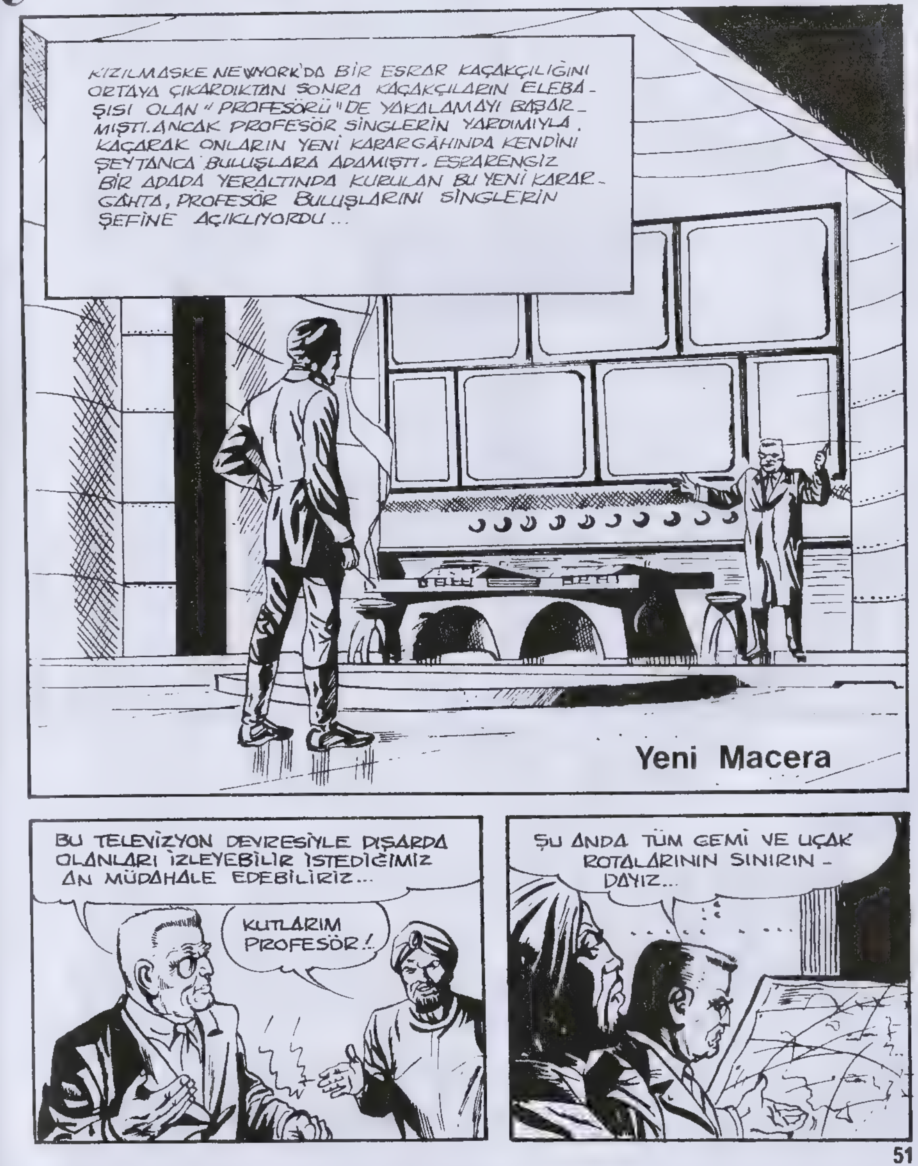

NORMAL GEÇİŞLERİN HEPSİNİ TÜM AYRINTILARIYLA BU ÇİZELGEDEN ÖĞRENEBİLİRİZ..
ÖYLEYSE ŞU ANDA ÜZERİMİZDEN BİR UÇAĞIN GEÇMESİ GEREK...
EVET... GÜNEYE DOĞRU GİDİYOR. ONU 2 NUMARALI MONİTÖRDEN İZLEYELİM...
GÖRELİM BAKALIM.!.
GİZLİ KAMERA BİZE GÖRÜNTÜYÜ SAĞLAYACAK. TELESKOPU DOĞRU İSTİKAMETE ÇEVİRECEĞİM...

BİR AĞACIN GÖVDESİNE YERLEŞTİRİLEN GÜÇLÜ BİR ALICI İSTENİLEN YÖNE ÇEVRİLEBİLİYORDU...
İŞTE GÖRÜNDÜ... HEM DE TAM ZAMANINDA.!.
HARİKA.. AFERİN PROFESÖR.!.
POSTA İDARESİNİN DENİZ UÇAĞI... BEŞ DAKİKA SONRA ÜZERİMİZDEN GEÇECEK...
İÇİNDE DEĞERLİ ŞEYLER OLMALI.! BÖYLELİKLE DİĞER CİHAZLARI DA DENEMİŞ OLURUZ...
...KUZEY, KUZEYDOĞU YÖNÜNDE... BİR NUMARALI MONİTÖR...
DİKKAT... ŞEF KONUŞUYOR. SALDIRI EKİBİ GÖREVE ÇIKMAYA HAZIRLANSIN!
ÜÇ DAKİKAMIZ DAHA VAR. GİDİP EKİBE BİR GÖZ ATALIM.!.
PEKALÂ.!

SALDIRI EKİBİ SOYUNMA ODASINDA HAZIRLANIYORDU...
BU İNCE PLASTİK TULUMLAR KURŞUN GEÇİRMEZ ÖZELLİĞE SAHİP. AMA ON BEŞ DAKİKADAN FAZLA KULLANILAMAZLAR. ÇÜNKÜ BU SÜRE SONUNDA VÜCUT SICAKLIĞIYLA ERİRLER.
YAKIT GELDİ, GİDELİM!.
ÇOK İLGİNÇ! SİZ BİR DAHİSİNİZ PROFESÖR..
... BU MAKİNE, HER TÜRLÜ MEKANİK ARACIN ELEKTRİK SİSTEMİNİ DURDURACAK MANYETİK BİR ALAN OLUŞTURUYOR...
GERÇEKTEN OLAĞANÜSTÜ..

DENİZ UÇAĞI GÖRÜNDÜ, PROFESÖR!.
TAM ZAMANINDA! MANYETİK ALANI HAREKETE GEÇİRİYORUM...
O SIRADA DENİZ UÇAĞININ PİLOTLARI...
CİBJON TAKIMADALARI GÖRÜNDÜ..
DAHA İKİ SAATLİK YOLUMUZ VAR...
UÇAKTA BİR DE ÖZEL YOLCU VARDI...
İŞTE BU BÖLGE, AMA HİÇ BİR TESİS YOK. İLK DURAKTA BİR DENİZ MOTORU KİRALAYACAĞIM...
O PROFESÖR, YÜZBAŞI TURNER İÇİN ÇOK ÖNEMLİ OLMALI. YOKSA BENİMLE BİRLİKTE ARAŞTIRMALARA KATILMAK İSTEMEZDİ...

UÇAK BİRDEN SARSILMAYA BAŞLAMIŞ ALETLERİN BİR KISMI DURMUŞTU...
HAY ALLAH, NE OLUYOR? ALETLER SANKİ ÇILDIRDI!
ANA ENERJİ ÜNİTESİNDE AKIM KESİLDİ!
İNMEYİ DENEYECEĞİM...
HEY! BU HURDA NEDEN SALLANMAYA BAŞLADI?
DİKKAT, DİKKAT!! KEMERLERİNİZİ BAĞLAYIN!!
UÇAK DENİZE İNMEYİ BAŞARMIŞTI...
ŞU ADALARDA BELKİ BİRİLERİ VARDIR...
BU KAZA İNSANIN AKLINA KÖTÜ ŞEYLER GETİRİYOR...
HEY! ŞURAYA BAKIN! BİZİ GÖRDÜLER. BURAYA DOĞRU GELİYORLAR!!

SINGLER AVLARINA ATEŞ ETMEYE BAŞLAMIŞLARDI...
ATEŞİ KESİN, YOKSA HEPİNİZİ ÖLDÜRÜRÜZ. BİZİ VURAMAZSINIZ!!
SİNGLER! DEMEK YENİ KARARGÂHLARINI BURADA KURMUŞLAR. NE OLURSA OLSUN ORAYA GİRMELİYİM!!
SİNGLERDEN BİRİ UÇAĞA TIRMANMIŞTI...
BAKALIM SÖYLEDİKLERİN DOĞRU MU?

HAYDİ VER ŞU SİLAHI! YOKSA SENİ KÖPEKBALIKLARINA ATMAK ZORUNDA KALACAĞIZ...
UÇAĞIN PİLOTU SİLAHINI VERMİŞTİ, AN-CAK HENÜZ TESLİM OLMAMIŞTI...
AH, ELİM! BU HERİF DEMİRDEN YAPILMIŞ SANKİ!...
UÇAKTAKİLER HEM KORKMUŞ, HEM DE ŞAŞIRMIŞLARDI...
PEKÂLÂ... TESLİM OLUYORUZ...
HAYDİ, BOTA BİNİN!
BU ARADA UÇAKTAKİ YÜK DE BOŞALTILMIŞTI...

HEY, SİZ İKİNİZ. İŞİNİZİ Bİ-TİRDİNİZ Mİ?
BU SON ÇUVAL!..
GÖREVİN İLK BÖLÜMÜ TAMAMLANMIŞTI...
TUTSAKLARI ŞEFLE, PROFESÖRÜN YANINA GÖTÜRDÜLER...
ÖTE YANDA ÇUVALLAR BOŞALTILA-RAK İÇİNDE DEĞERLİ ŞEYLER ARANI-YORDU...

İYİ BİR VURGUN YAPMIŞ-LARDI...
KRALLIĞIMA HOŞGELDİNİZ BEYLER. SAKIN KORKMAYIN! SİZİ ÖLDÜRECEK DEĞİLİZ. ONLARLA, SİZ KONUŞUN PROFESÖR!..
BU SANDALYEDE BAZI İŞLEMLER GÖRECEK-SİNİZ. KALKTIĞINIZDA HİÇ BİR ŞEY HATIR-LAMAYA ÇAKSI-NIZ...
ÇUVALLARDAKİ PARALARI ALDIK. GERİYE KALANLARI SİZE VERECEĞİZ, SİZ DE BURADAN GİDECEKSİNİZ. HAYDİ PROFESÖR BAŞLAYIN ARTIK!..

BEN HAZIRIM. İŞTE!..
İLK TUTSAK GÖRDÜKLERİNİ UNUTMAYA BAŞLAMIŞTI...
AH... HAYIR!..

BÖYLE BİR DENEMEYİ GÖZE ALAMAM. BİRAN EVVEL İŞE KARIŞMAZSAM, HAPI YUTTUM DEMEKTİR...
PROFESÖR... NE ÇABUK UNUTTUN, NEREDE OLURSAN OL FANTOM SENİ BULUR!..
DURDURUN ŞUNU!
DELİSİN SEN.. AMA BU KEZ ÖLÜM İLANINI KENDİ ELİNLE İMZALADIN!..
SENİ BEYİN YIKAMA İSKEMLESİNE BAĞLAYACAĞIM. SENİN İÇİN DAHA DEĞİŞİK BİR ŞEYLER DÜŞÜNÜYORUM!..
HAYDİ, İKİNCİ TUTSAĞI HAZIRLAYIN!..

UÇAK PERSONELİ SIRAYLA HAFIZA SİLME SANDALYESİNE BAĞLANDI...
ARTIK GİDEBİLİRSİNİZ, BEYLER!
AZ SONRA MÜRETTEBAT UÇAĞA GERİ GÖTÜRÜLDÜ..
ÇUVALLAR DA YÜKLENMİŞTİ...
SONUNDA ÖZGÜRDÜLER...
UÇAK HAVALANMIŞTI. PERSONEL NE BAŞLARINDAN GEÇEN ESRARENGİZ MACERAYI NE DE ÇUVALLARA NE OLDUĞUNU HATIRLAMIYORDU...

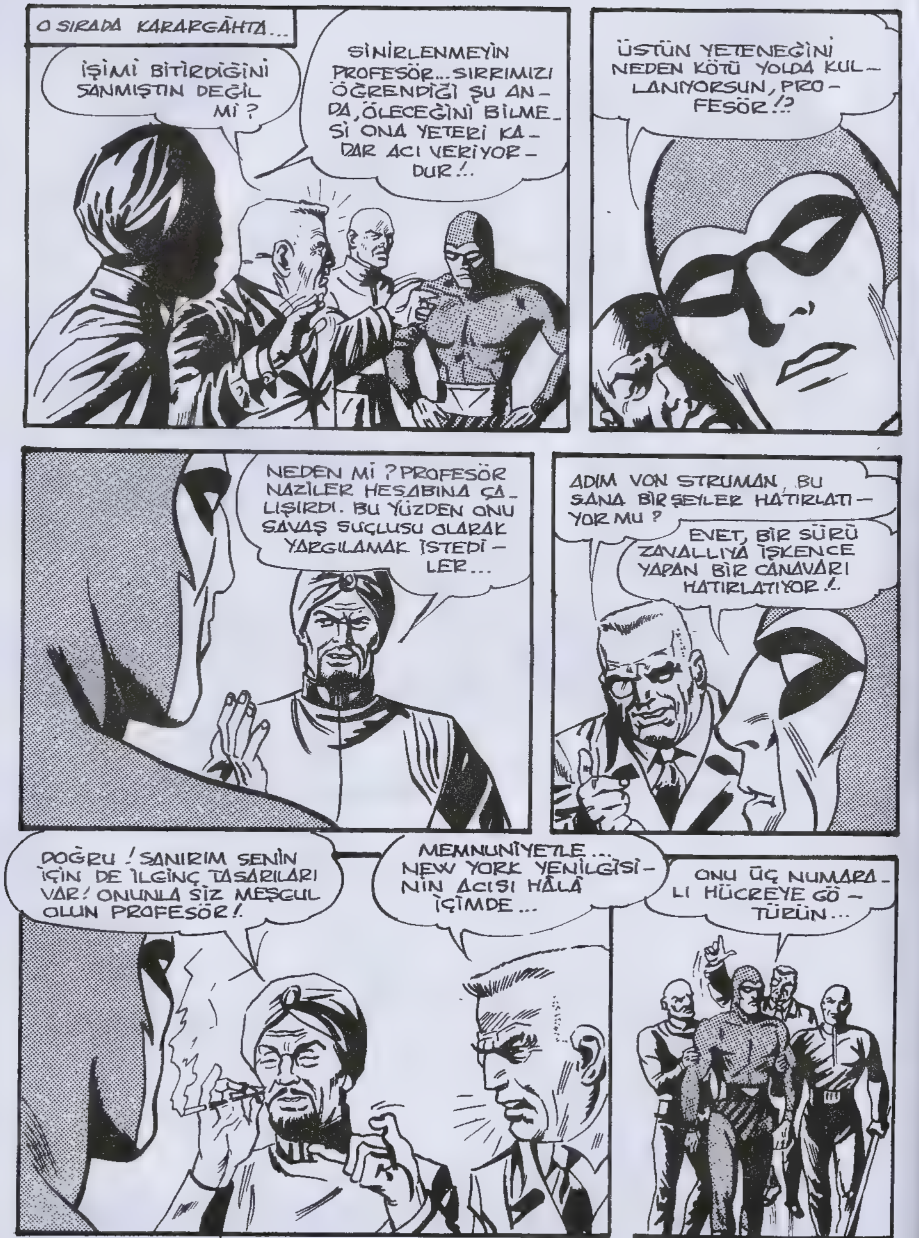
O SIRADA KARARGÂHTA...
İŞİMİ BİTİRDİĞİNİ SANMIŞTIN DEĞİL Mİ ?
SİNİRLENMEYİN PROFESÖR... SIRRIMIZI ÖĞRENDİĞİ ŞU ANDA, ÖLECEĞİNİ BİLMESİ ONA YETERİ KADAR ACI VERİYORDUR!..
ÜSTÜN YETENEĞİNİ NEDEN KÖTÜ YOLDA KULLANIYORSUN, PROFESÖR!?
NEDEN Mİ ? PROFESÖR NAZİLER HESABINA ÇALIŞIRDI. BU YÜZDEN ONU SAVAŞ SUÇLUSU OLARAK YARGILAMAK İSTEDİLER...
ADIM VON STRUMAN, BU SANA BİR ŞEYLER HATIRLATIYOR MU ?
EVET, BİR SÜRÜ ZAVALLIYA İŞKENCE YAPAN BİR CANAVARI HATIRLATIYOR!..
DOĞRU! SANIRIM SENİN İÇİN DE İLGİNÇ TASARILARI VAR! ONUNLA SİZ MEŞGUL OLUN PROFESÖR!
MEMNUNİYETLE... NEW YORK YENİLGİSİNİN ACISI HÂLÂ İÇİMDE...
ONU ÜÇ NUMARALI HÜCREYE GÖTÜRÜN...

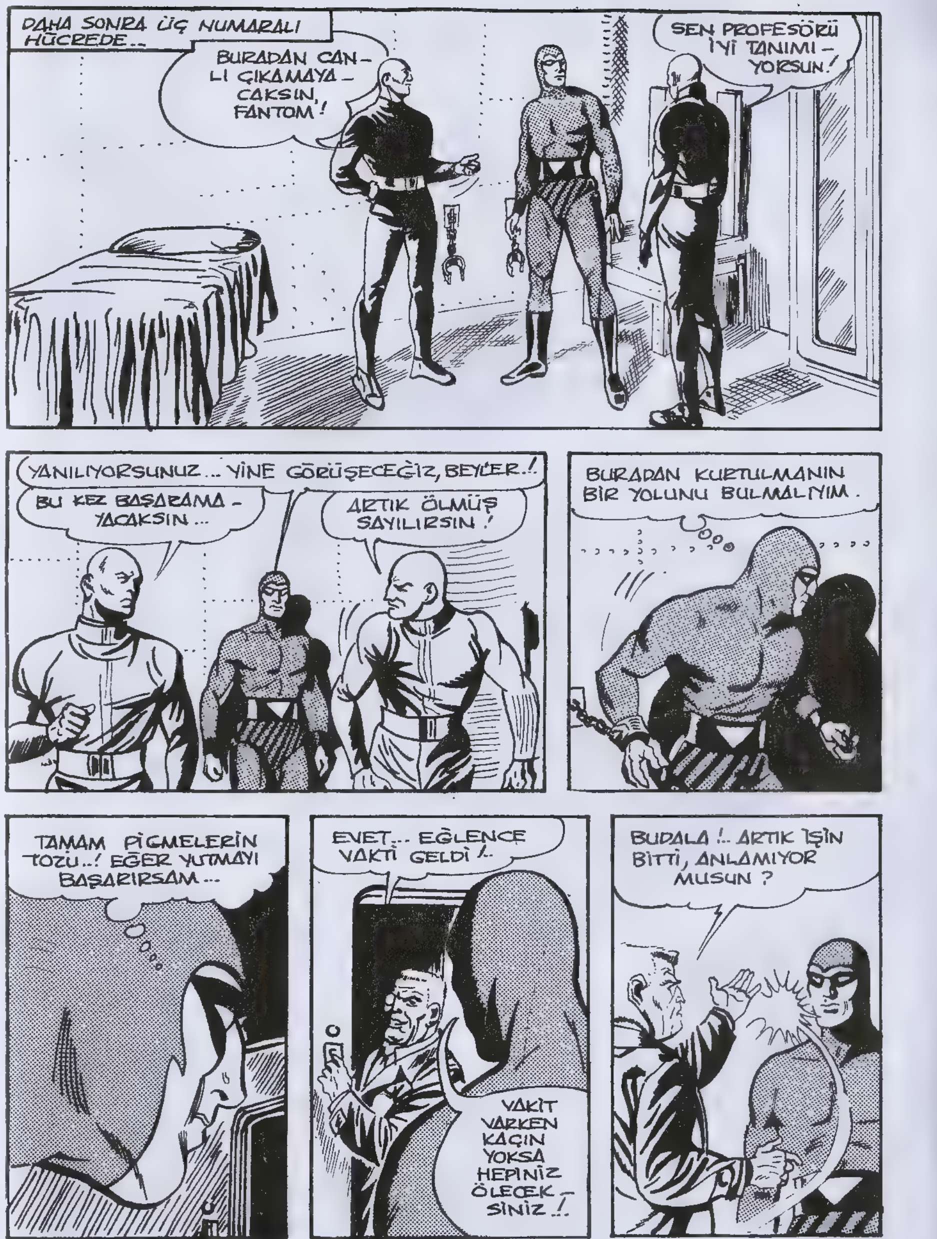
DAHA SONRA ÜÇ NUMARALI HÜCREDE...
BURADAN CANLI ÇIKAMAYACAKSIN, FANTOM!
SEN PROFESÖRÜ İYİ TANIMIYORSUN!
YANILIYORSUNUZ... YİNE GÖRÜŞECEĞİZ, BEYLER!
BU KEZ BAŞARAMAYACAKSIN...
ARTIK ÖLMÜŞ SAYILIRSIN!
BURADAN KURTULMANIN BİR YOLUNU BULMALIYIM.
TAMAM PİGMELERİN TOZU..! EĞER YUTMAYI BAŞARIRSAM...
EVET... EĞLENCE VAKTİ GELDİ!..
VAKİT VARKEN KAÇIN YOKSA HEPİNİZ ÖLECEKSİNİZ!.
BUDALA!.. ARTIK İŞİN BİTTİ, ANLAMIYOR MUSUN ?

SANA ÖZEL BİR YÖN- TEM UYGULAYACA- ĞIM...
ALARM ZİLİ
ONU ŞU KOLTUĞA BAĞLAYIN!
SANA KENDİ BULUŞUM OLAN ÖZEL BİR İĞNE YAPACAĞIM. BİRKAÇ SANİYE İÇER- SİNDE ACI ÇEKEREK ÖLE- CEKSİN!
PİGMELERİN VERDİĞİ TOZU HE- MEN YUTMALIYIM...
KIZILMASKE ANİ BİR HARE- KETLE EĞİLEREK PİGME- LERDEN ALDIĞI GARİP ETKİ- Lİ TOZU YUTMAYI BAŞARDI.
AYAĞA KALK, FANTOM!
NE OLUYOR?
BAŞAR- DIM..!

ÖLDÜ GALİBA!
DURUN, BEN BAKAYIM..!.
ÖLMÜŞ! ANİ BİR KALP SEKTESİ! ONU YATAĞA TAŞIYIN!
FANTOM'UN İŞİ BİTTİ, ŞEF!
İYİ. YANIMA GELİN PRO- FESÖR..!
KIZILMASKE'NİN YUTTUĞU TOZ PROFESÖRÜ BİLE ALDATMIŞTI...
BİRAZ SONRA...
TOZ İŞE YARADI... ÖLDÜĞÜMÜ SANDILAR...

GURAN HAKLIYMIŞ...
UNUTMA FANTOM. SADECE BİR KEZ KULLANABİLİRSİN...
ŞİMDİ BURADAN ÇIKALIM...
KİMSE YOK... PEKİ ZİLİ KİM ÇALDI ?
ANLAMIYORUM...
BU... HAYIR..!

HAYIR... OLAMAZ..! SEN ÖLMÜŞTÜN... GÖZLERİMLE GÖRDÜM..! ACI... ACI BANA..!
FANTOM ÖLÜMSÜZDÜR..!
GİT HERKESE FANTOM'UN GELECEĞİNİ SÖYLE..!
ŞİMDİ BİRAZ EĞLENELİM...
NÖBETÇİ KORKU İÇİNDE KUMANDA ODASINA DALDI...
NE VAR ? NE OLUYOR ?
FANTOM... FANTOM ORADA..!
DELİRDİN Mİ SEN..? NELER SÖYLÜYORSUN?
ZİLİN ÇALDIĞINI DUYDUM. İÇERİ GİRDİM... AYAKTA DURUYORDU... SONRA BOĞAZIMIN SIKILDIĞINI HİSSETTİM...
AMA O ÖLMÜŞTÜ..!
BÜTÜN BUNLARIN ANLAMI NEDİR, PROFESÖR?..
BEN DE BİLMİYORUM... KALBİ DURMUŞTU... HATA YAPMIŞ OLAMAM..!

SİNG! SENİ ALMAYA GELİYORUM!...
KAÇALIM!
HAYIR ONU YAKALAMALIYIZ.!.
NÖBETÇİLERE HABER VER.!.
NÖBETÇİLER DİKKAT!. FANTOM'U GÖRDÜĞÜNÜZ YERDE VURUN!
YERALTINDAKİ KARARGÂHIN BAŞKA BİR YERİNDE...
SİLAH DEPOSUNU BULMALIYIM...
TAMAM, BURASI OLMALI!.
İŞTE ORADA!.. SİLAH DEPOSUNA GİRİYOR... ÇABUK KAÇALIM.!

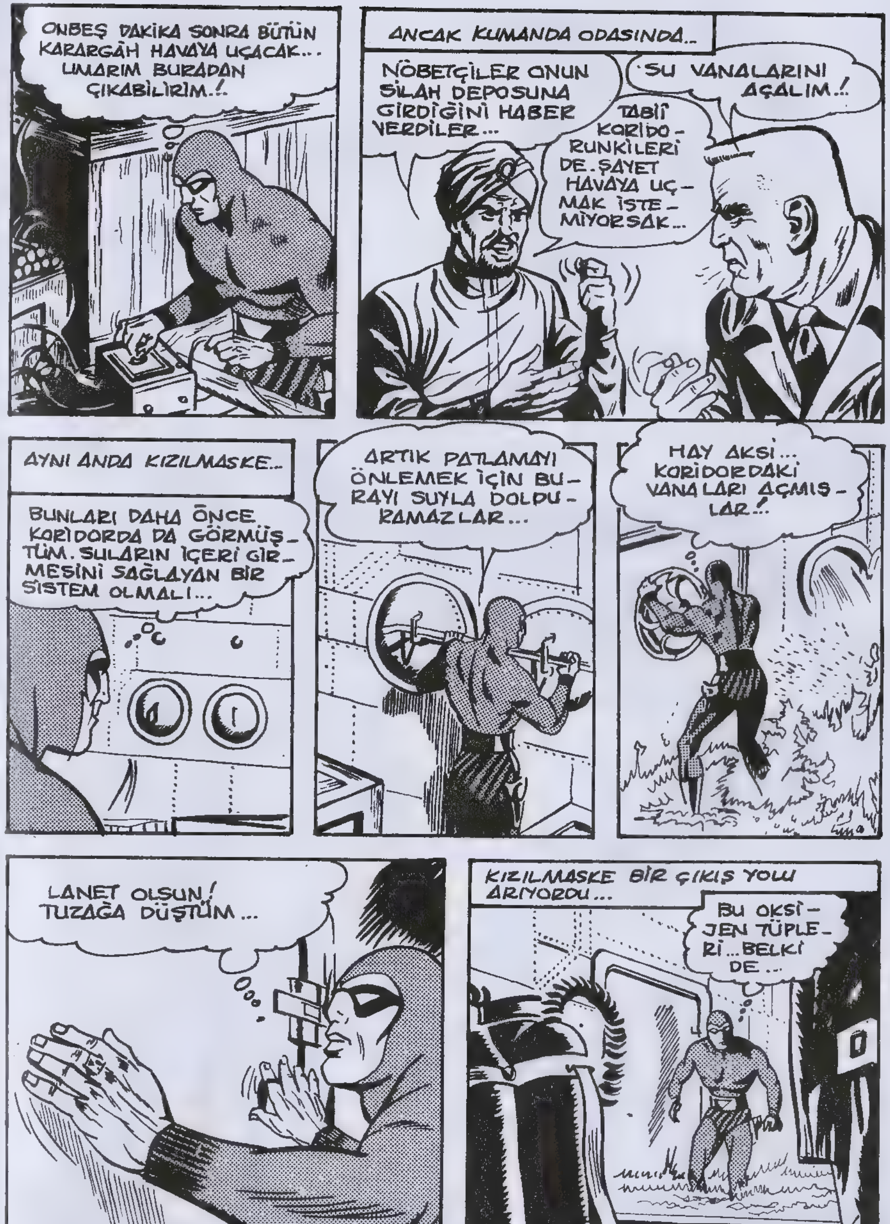
ONBEŞ DAKİKA SONRA BÜTÜN KARARGÂH HAVAYA UÇACAK... UMARIM BURADAN ÇIKABİLİRİM.!.
ANCAK KUMANDA ODASINDA...
NÖBETÇİLER ONUN SİLAH DEPOSUNA GİRDİĞİNİ HABER VERDİLER...
SU VANALARINI AÇALIM.!.
TABİİ KORİDORUNKİLERİ DE. ŞAYET HAVAYA UÇMAK İSTEMİYORSAK...
AYNI ANDA KIZILMASKE...
BUNLARI DAHA ÖNCE KORİDORDA DA GÖRMÜŞTÜM. SULARIN İÇERİ GİRMESİNİ SAĞLAYAN BİR SİSTEM OLMALI...
ARTIK PATLAMAYI ÖNLEMEK İÇİN BURAYI SUYLA DOLDURAMAZLAR...
HAY AKSİ... KORİDORDAKİ VANALARI AÇMIŞLAR!.
LANET OLSUN! TUZAĞA DÜŞTÜM...
KIZILMASKE BİR ÇIKIŞ YOLU ARIYORDU...
BU OKSİJEN TÜPLERİ... BELKİ DE...

SİNGLER BUNLARI DENİZ ALTINA AÇILAN BİR GİRİŞ İÇİN KULLANIYOR-LAR...
KORİDOR SUYLA DOLAR DOLMAZ BURADAN ÇIKMAYI DENEYECEĞİM. PATLAMAYA ALTI DAKİKA KALDI..!
KIZILMASKE GEÇİDİ İZLEYEREK, DENİZE ULAŞTI...
SİLAH DEPOSUNUN HAVAYA UÇMASI ADAYI ALTÜST ETMİŞTİ...

MAHVOLDUK, ÇABUK KA-ÇALIM..!
HAYIR! BULUŞLA-RIMI BIRAKA-MAM!
HAYDİ GELİN, PROFESÖR..!
AYNI ANDA İKİNCİ BİR PATLAMA DAHA OLDU...
PROFESÖR, ACELE EDİN!
LANET OLASI... SEN GİT..!

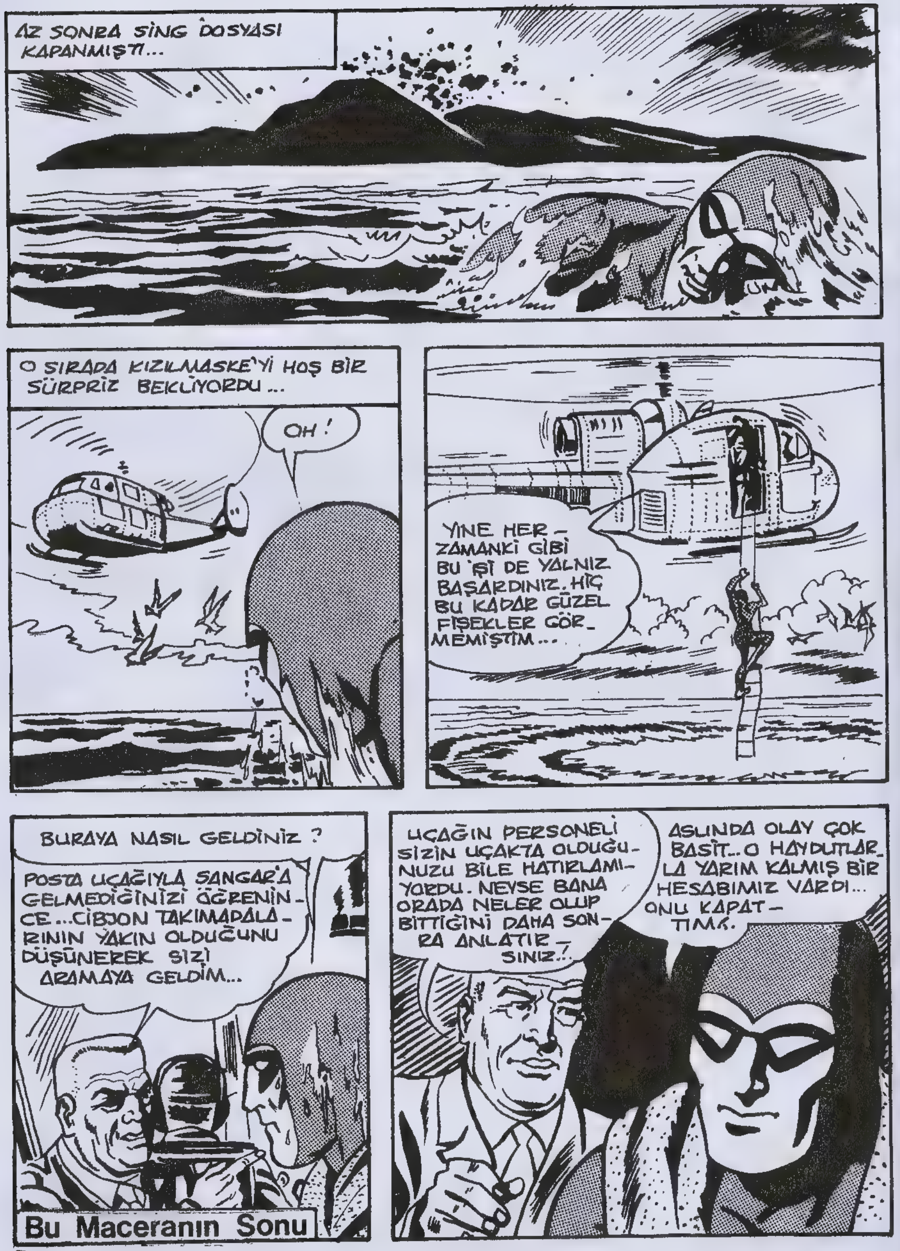
AZ SONRA SİNG DOSYASI KAPANMIŞTI...
O SIRADA KIZILMASKE'Yİ HOŞ BİR SÜRPRİZ BEKLİYORDU...
OH!
YİNE HER-ZAMANKİ GİBİ BU İŞİ DE YALNIZ BAŞARDINIZ. HİÇ BU KADAR GÜZEL FİŞEKLER GÖR-MEMİŞTİM...
BURAYA NASIL GELDİNİZ?
POSTA UÇAĞIYLA SANGAR'A GELMEDİĞİNİZİ ÖĞRENİNCE... CİBJON TAKIMADALARININ YAKIN OLDUĞUNU DÜŞÜNEREK SİZİ ARAMAYA GELDİM...
UÇAĞIN PERSONELİ SİZİN UÇAKTA OLDUĞUNUZU BİLE HATIRLAMIYORDU. NEYSE BANA ORADA NELER OLUP BİTTİĞİNİ DAHA SONRA ANLATIRSINIZ.
ASLINDA OLAY ÇOK BASİT... O HAYDUTLARLA YARIM KALMIŞ BİR HESABIMIZ VARDI... ONU KAPATTIM.
Bu Maceranın Sonu

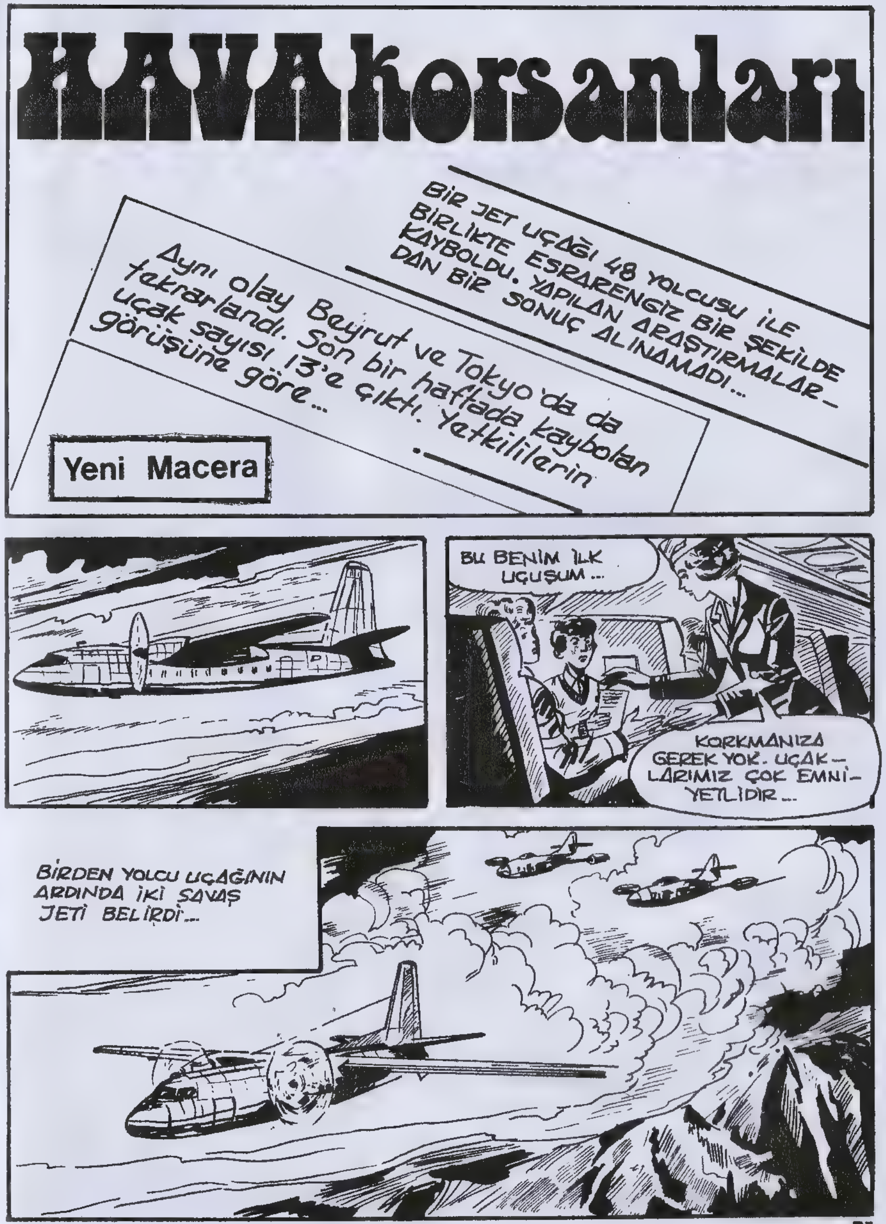
HAVA korsanları
BİR JET UÇAĞI 48 YOLCUSU İLE BİRLİKTE ESRARENGİZ BİR ŞEKİLDE KAYBOLDU. YAPILAN ARAŞTIRMALARDAN BİR SONUÇ ALINAMADI...
Aynı olay Beyrut ve Tokyo'da da tekrarlandı. Son bir haftada kaybolan uçak sayısı 13'e çıktı. Yetkililerin görüşüne göre...
Yeni Macera
BU BENİM İLK UÇUŞUM...
KORKMANIZA GEREK YOK. UÇAKLARIMIZ ÇOK EMNİYETLİDİR...
BİRDEN YOLCU UÇAĞININ ARDINDA İKİ SAVAŞ JETİ BELİRDİ...

2018-K NUMARALI UÇAĞIN PİLOTUNA. ŞU ANDAN İTİBAREN TUTSAĞIMIZSINIZ...
BU DA NE? SAVAŞ BİTELİ YILLAR OLDU...
BİLİYORUM! AMA, ŞUNLARIN İŞARETİNE BAKSANA..
BİZİ DİNLEMİYOR...ÇILGIN! BİZ ONDAN DAHA HIZLIYIZ... FAZLA UZAĞA GİDEMEZ...
AVCI UÇAKLARI BİRDEN ATEŞ ETMEYE BAŞLADILAR...

KRAK
TELSİZ ÇALIŞMIYOR, HABERLEŞME BAĞLANTISI KESİLDİ... AHH!
BİLL!?
ATEŞİ KESİN! TESLİM OLUYORUZ.. İKİNCİ KAPTANI YARALADINIZ. YOLCULARI DA VURABİLİRSİNİZ.
UÇUŞ HIZINI KORUYUN VE TEKRAR OYUN OYNAMAYA KALKIŞMAYIN!

NEREYE GİTTİĞİMİZİ ÖĞRENEBİLİR MİYİZ?
SORU CEVAPSIZ KALMIŞTI...
BİRKAÇ SAAT SONRA HAVAALANINDA 2018-K NIN GECİKTİĞİ DUYURULUYORDU...
SAN FRANCISCO'DAN HAVALANAN UÇAK DÖRT SAAT GECİKMİŞTİR, VE... KAYBOLDUĞU BİLDİRİLMEKTEDİR..
OĞLUM O UÇAKTAYDI... OHH..
TUTUN BAYILIYOR!
GECENİN KARANLIĞINDA IŞIKLARI YANAN TEK GÖKDELEN HAVA YOLLARI ŞİRKETİNİNKİ İDİ...
BENCE BU YA BİRKAÇ SABOTAJCININ YA DA BİR HAYDUT ÇETESİNİN İŞİ..
SAYIN BAŞKAN BU İŞTEN EN ÇOK ŞİRKETİMİZ ZARAR GÖRDÜ. KORKARIM SONUNDA KAPATMAK ZORUNDA KALACAĞIZ..
BAYLAR LÜTFEN SAKİN OLUN!
TOPLANTIYA ELİMİZDE KESİN BİLGİLER OLMAKSIZIN DEVAM ETMEK ANLAMSIZ. BAZI KARARLAR ALMADAN ÖNCE ORDU VE F.B.İ.NİN YÜRÜTTÜĞÜ ARAŞTIRMALARIN SONUCUNU BEKLEMELİYİZ...
48 SAAT BOYUNCA SÜRDÜRÜLEN ÇALIŞMALAR SONUCU, TÜM UMUTLAR YIKILMIŞ, ARAMALAR YAVAŞLAMIŞTI...

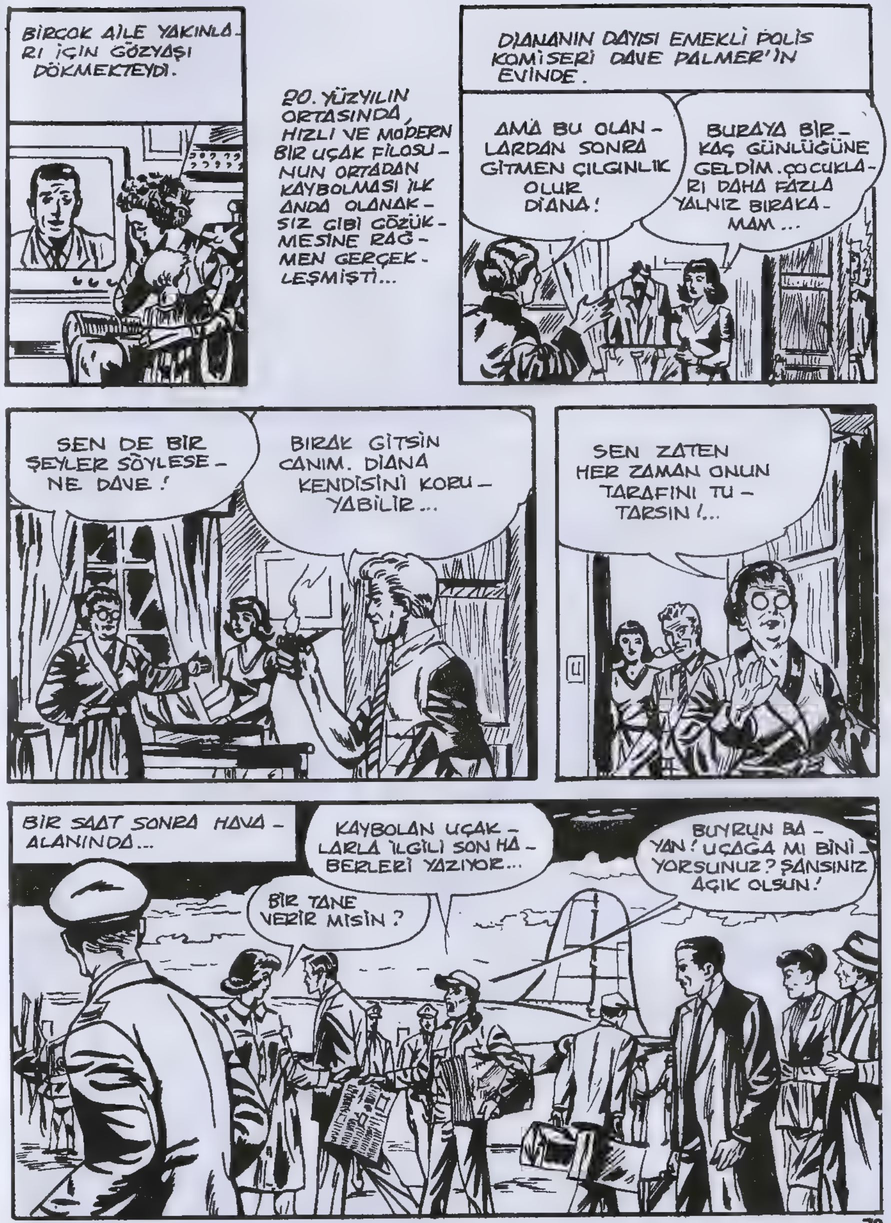
BİRÇOK AİLE YAKINLARI İÇİN GÖZYAŞI DÖKMEKTEYDİ.
20. YÜZYILIN ORTASINDA, HIZLI VE MODERN BİR UÇAK FİLOSUNUN ORTADAN KAYBOLMASI İLK ANDA OLANAKSIZ GİBİ GÖZÜKMESİNE RAĞMEN GERÇEKLEŞMİŞTİ...
DİANANIN DAYISI EMEKLİ POLİS KOMİSERİ DAVE PALMER'İN EVİNDE.
AMA BU OLANLARDAN SONRA GİTMEN ÇILGINLIK OLUR DİANA!
BURAYA BİRKAÇ GÜNLÜĞÜNE GELDİM. ÇOCUKLARI DAHA FAZLA YALNIZ BIRAKAMAM...
SEN DE BİR ŞEYLER SÖYLESENE DAVE!
BIRAK GİTSİN CANIM. DİANA KENDİSİNİ KORUYABİLİR...
SEN ZATEN HER ZAMAN ONUN TARAFINI TUTARSIN!..
BİR SAAT SONRA HAVAALANINDA...
KAYBOLAN UÇAKLARLA İLGİLİ SON HABERLERİ YAZIYOR...
BİR TANE VERİR MİSİN?
BUYRUN BAYAN! UÇAĞA MI BİNİYORSUNUZ? ŞANSINIZ AÇIK OLSUN!

BUNLAR BİLİNÇSİZ GAZETECİLERİN UYDURMALARI...
AH! CANIMI ACITIYORSUN. BEN SADECE İŞİMİ YAPIYORDUM.
BUNDAN EMİNİM, AMA HER ŞEYİ MAHVEDECEKSİN!
DAHA SONRA UÇAKTA...
BİRÇOK ARKADAŞIMI KAYBETTİM. VE DOĞRUSU BEN DE KORKUYORUM. SİZSE ÇOK SAKİN GÖRÜNÜYORSUNUZ...
YANIMA GELİN! BİZ KADINLARIN BİRBİRİNE YARDIM ETMESİ GEREK...
BİRDEN..
AH!
YERE YATIN!
OH!
KIPIRDAMAYIN! ÖYLE KALIN!
BU DA NE?
KORSANLAR! HAVA KORSANLARI...

AYNI AKŞAM..
...KAYIP YOLCULAR ARASINDA ÜNLÜ OLİMPİYAT ATLAMA ŞAMPİYONU DİANA PALMER'İN DE BULUNDUĞUNU ÜZÜLEREK AÇIKLIYORUZ. BİR SONRAKİ HABER BÜLTENİNDE SİZLERE DAHA AYRINTILI BİLGİLER VERMEK ÜZERE...
BÖYLE OLACAĞINI BİLİYORDUM. NEREYE DAVE?
FANTOM'A HABER VERMEYE...
TELGRAF FANTOM'UN YAŞADIĞI KAFATASI MAĞARASINA ULAŞINCAYA KADAR UZUN BİR YOL KATETMİŞTİ...
OLDUĞUN YERDE KAL!..
FANTOM'A ACELE BİR TELGRAF GETİRDİM!
AZ SONRA...
KÖTÜ BİR HABER MI FANTOM?
DAVE'DEN GELİYOR. DİANA'NIN BİNDİĞİ UÇAK KAYBOLMUŞ! BANA GEÇEN HAFTAKİ GAZETELERİ GETİR. ORADA İLGİNÇ BİR ŞEY OKUMUŞTUM.
GAZETELER SON ZAMANLARDAKİ ESRARENGİZ KAYBOLMA OLAYLARINI YAZIYOR. BASİT BİR RASTLANTI OLAMAZ. ARALARINDA BİR BAĞLANTI OLMALI..!
EVET GURAN! KAHRAMAN'I EYERLE HEMEN GİDİYORUZ...
KIZILMASKE EN YAKIN HAVAALANINA GİTMEK ÜZERE HIZLA YOLA KOYULDU...
DİANA!

KIYIYA VARDIKTAN SONRA, KAHRAMANI GERİ GÖNDEREREK ŞEYTANLA BİRLİKTE BİR GEMİYE BİNDİ...
UMARIM BAŞINA BİR ŞEY GELMEDEN VAKTİNDE YETİŞİP ONU KURTARIRIM...
ERTESİ SABAH FANTOM HAVAALANINA ULAŞMIŞTI...
BÜTÜN BU UÇAKLARIN BİR ANDA ORTADAN KAYBOLMASI BENCE PEK AKLA YAKIN DEĞİL.
BİR BİLET Mİ? HA! HA! HA! NEYSE SEÇME DERDİNİZ OLMAYACAK. BUGÜN SADECE BİR UÇAK VAR. BİR KİŞİLİK BİLET İSTEDİĞİNİZDEN EMİN MİSİNİZ?
EVET!
HEY!? SAKİN OLUN, ŞAKA YAPIYORDUM...
BEA
BRITISH
PAN AM
AYNI ANDA, DIŞARDA YENİ GELEN BİR JET, PİST ÜZERİNDE DAİRELER ÇİZEREK UÇMAKTAYDI...
KONTROL KULESİNE! "K" HAVAYOLLARININ 2018-K NO'LU UÇAĞI İNİŞ İZNİ İSTİYOR..
HAY ALLAH! BU GEÇEN HAFTA KAYBOLAN UÇAKLARDAN BİRİ...
9 NO'LU PİSTE İNMESİNİ SÖYLE! ACİL İNİŞ OLASILIĞINA KARŞI TEDBİR ALIN!

UEE-UEE
BAKALIM ORADA NELER OLUYOR...
PİST BOYUNCA BİR SÜRE YOL ALAN 2018-K, KENDİNE AYRILAN YERDE DURMUŞTU...
HIGGINS!
HIGGINS, GERÇEKTEN SEN MİSİN? DİĞER MÜRETTEBAT VE YOLCULAR NEREDE?
HER ŞEY BURADA YAZILI...
!?
KAYBOLAN ÇELİK KUŞLAR YOLCULARI İLE ELİMİZDE! BU MESAJI TAŞIYAN KİŞİ, YOLCULARIN SERBEST BIRAKILMASI İÇİN ÖDENECEK MİKTARLARI BİLDİRECEK. KARARINIZI İKİ HAFTA İÇİNDE YAYIN ORGANLARINDAN AÇIKLAYIN. PARA TESLİMİ İÇİN GEREKLİ KOŞULLARI SİZE SONRA BİLDİRECEĞİZ. ŞARTLARIMIZI KABUL ETMEZSENİZ, YOLCULARIN HAYATINDAN SORUMLU DEĞİLİZ.
TORTUGA BİRLİĞİ

HA! HA! HA! ÇILGINLIK BU! BÖYLE BİR ŞEYİ KİM YAZMIŞ OLABİLİR? KORSANLAR DEĞİL HERHALDE...
HMM...
SÖZLERİNE DİKKAT ET! İKİNCİ PİLOT, BILL BU OLAY YÜZÜNDEN HAYATINI KAYBETTİ.
SENİ SUÇLAMAK İSTEMEMİŞTİM HIGGINS!
HEY, SAKİN OLUN!
HIGGINS İLK YARDIM MERKEZİNE GÖTÜRÜLÜRKEN GÖREVLİ MEMUR UÇAĞA BİNECEK YOLCULARA MESAJ HAKKINDA BİLGİ VERİYORDU...
GEL HIGGINS! SENİN BAKIMA VE DİNLENMEYE İHTİYACIN VAR...
ARTIK HER ŞEYİ BİLİYORSUNUZ. YOLCULUK SİZİN SORUMLULUĞUNUZ ALTINDA DEVAM EDECEK!..
?!?
BENİM BİR RANDEVUM VARDI. KAÇILIN!.
BENİM DE BİR KARIM VE BEŞ ÇOCUĞUM VAR!.
BU OLAY HAREKET SAATİNİ GECİKTİRDİ...
ŞEY... EVET! TEK YOLCU SİZSİNİZ. İSTERSENİZ VAZGEÇEBİLİRSİNİZ...

BU BİLET GEÇERLİ DEĞİL Mİ?
ŞEY... EVET... TABİİ BAYIM..
O HALDE NE BEKLİYORUZ KAPTAN? HAYDİ YERİNİZE GEÇİN...
NİÇİN BÖYLE DAVRANDIN? HER ŞEYDEN ÖNCE HAYVANLARIN UÇAĞA ALINMASI YASAKTIR...
NE OLDU BİLMİYORUM AMA SIRTIMIN ÜRPERDİĞİNİ HİSSETTİM; SONRA O SES..!
GÜNÜN TEK SEFERİNİ GERÇEKLEŞTİRECEK JET, PİSTTEN HAVALANIRKEN ARAMALAR DA DÜNYANIN BİRÇOK YERİNDE DEVAM EDİYORDU...
POLİS SÜREKLİ KİMLİK KONTROLÜ YAPIYORDU...
DUR!
HAY AKSİ...
ŞÜPHELİLERDEN BİRİ BU!
ONU SORGULAMAK İÇİN MERKEZE GÖTÜRELİM...
BİZİMLE GELECEKSİN, AHBAP!
AMA BİR YANLIŞLIK OLMALI! AVUKATIMI İSTİYORUM...

BÜTÜN BUNLAR BİR İŞE YARAYACAK MI DERSİNİZ ?
BİLMİYORUM... YİNE DE BOŞ DURMAKTAN İYİDİR ...
AYNI ANDA...
ŞU ANA KADAR HER ŞEY YOLUNDA. KORSANLAR HALÂ MEYDANDA YOK..
UMARIM BÖYLE DEVAM EDER...
KIZILMASKE ŞEYTAN'LA BERABER UÇAĞIN TEK YOLCUSUYDU...
NE İLGİNÇ ADAM ! NE YAZIK Kİ ÇOK AZ KONUŞUYOR...
KORSANLAR ORTAYA ÇIKMAK NİYETİNDE DEĞİLLER GALİBA.. YA DA HENÜZ BİZİ FARKETMEDİLER...
TAM BU SIRADA...

A-1201 NUMARALI JETE ! ŞU ANDAN İTİBAREN TORTUGA BİRLİĞİNİN TUTSAĞISINIZ. HIZINIZI AZALTIN !
NE İŞİN VAR BURADA ?
SUSUN VE SÖYLEDİKLERİMİ YAPIN ! BİZİ BİR ANDA KALBURA ÇEVİREBİLİRLER.
İZLENECEK ROTANIN KOORDİNATLARINI VERİN !
BİZİ İZLEYİN !
BIRKAÇ SAAT SONRA...
DEDİKLERİ ŞEKİLDE ALÇALIYORUZ. YAPTIĞIMIZ HESAPLARA GÖRE 2-3 MİL SONRA İNİŞE GEÇECEĞİZ. BU İŞİ BAŞARACAĞINIZDAN EMİN MİSİNİZ ?
BU ALÇAK BULUTLAR ARASINDA PARAŞÜTÜMÜ FARKETMEZLER. ONLARIN SIĞINAĞINA GİDEBİLMEM İÇİN EN İYİ YOL BU... YAKINDA GÖRÜŞÜRÜZ...
İYİ ŞANSLAR..
BUNA GERÇEKTEN İHTİYACI VAR..
KIZILMASKE ESRARENGİZ KORSANLARIN GİZLİ SIĞINAKLARINI BULMAK İÇİN UÇAKTAN ATLADI...

O SIRADA TORTUGA'DA...
6 NO.LU EKİP, BİR AVLA GERİ DÖNÜYOR...
MORGAN BİRAZDAN BİZİ ÇAĞIRIR, HAYDİ GİDELİM.
AZ SONRA...
HERKES İŞBAŞINA! YENİ AVDAN İSTEDİĞİNİZ HER ŞEYİ ALABİLİRSİNİZ...
ADAMLAR ÇOK EĞLENİYOR, MORGAN...
BUNU HAKETTİLER. SANIRIM BU ELE GEÇİRDİĞİMİZ SON UÇAK OLACAK. ŞİRKETLER UÇAK SEFERLERİNİ DURDURMUŞ.
BU ARADA FANTOM DA ÜSSE ULAŞMIŞTI...
İNANILMAZ BİR ŞEY! MODERN BİR HAVA ÜSSÜ...

UÇAĞA VE PİLOTLARA AİT BELGELER BURADA, MORGAN! UÇAKTA YOLCU YOKMUŞ...
VER BAKAYIM!
YAKIT HARCAMAYA BİLE DEĞMEZMİŞ, ESKİ TİP BİR UÇAK... ASLINDA ŞİRKETE BÜYÜK BİR İYİLİKTE BULUNDUK!.. ONU SÖKMEK İÇİN PARA HARCAMAKTAN KURTULDULAR. BUNLARI DA DİĞERLERİNİN YANINA GÖTÜRÜN...
O SIRADA...
AH!
HEPSİ ÇOK MEŞGULLER... BENİ FARKETMEZLER!
İMDAT..! YARDIM EDİN..!
HAY AKSİ! AŞAĞIDA NELER OLUYOR..?
?!

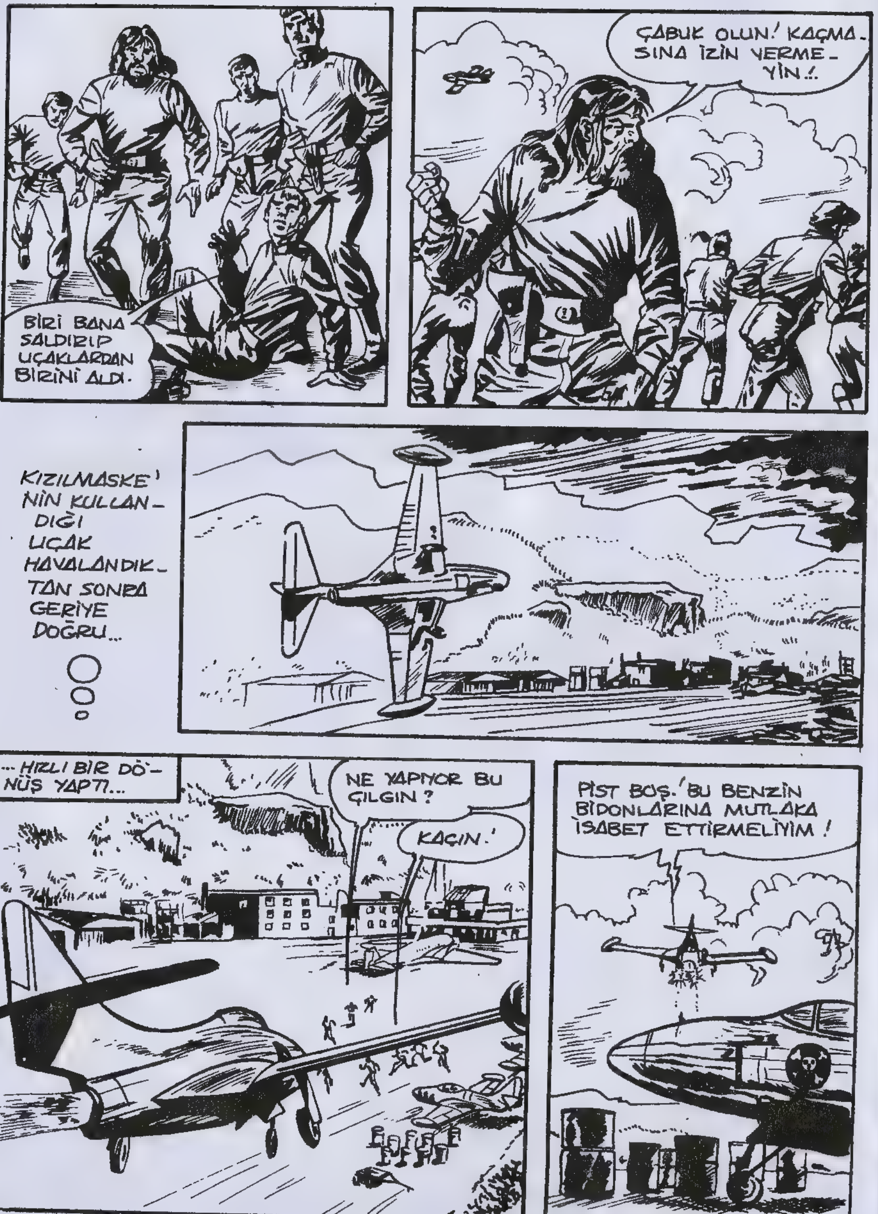
BİRİ BANA SALDIRIP UÇAKLARDAN BİRİNİ ALDI.
ÇABUK OLUN! KAÇMASINA İZİN VERMEYİN!..
KIZILMASKE'NİN KULLANDIĞI UÇAK HAVALANDIKTAN SONRA GERİYE DOĞRU...
...HIZLI BİR DÖNÜŞ YAPTI...
NE YAPIYOR BU ÇILGIN?
KAÇIN!
PİST BOŞ! BU BENZİN BİDONLARINA MUTLAKA İSABET ETTİRMELİYİM!

BİDONLAR İSABET ALMIŞTI... ALEVLER RÜZGÂRIN ETKİSİYLE YAYILINCA İLK UÇAK HAVAYA UÇTU...
BOOM
BÖYLECE YANGIN BİRİNDEN DİĞERİNE ATLAYARAK BÜTÜN UÇAKLARI SARDI...
MÜTHİŞ BİR ŞEY BU!
NE KORKUNÇ!
BOOM
BOOM
KORSANLARIN SON JETİ DE İNFİLAK ETMİŞTİ...
BAŞARACAĞIMI PEK SANMIYORDUM...
ÇABUK YANGINI SÖNDÜRÜN!
PATLAMALARI DUYDUNUZ MU? BİR ŞEYLER OLUYOR!..
YANGIN SÖNDÜRÜCÜLERİ ALIN!..
UMARIM... DIŞARI ÇIKMAK İÇİN SABIRSIZLANIYORUM... O HERİFLERDEN BİRİNİ PATAKLAMAZSAM İÇİM RAHAT ETMEZ...
DİANA DA TUTSAKLARIN ARASINDAYDI...
İÇİMDE "O" NUN GELDİĞİNE DAİR BİR HİS VAR...

AZ SONRA KIZILMASKE TEKRAR ALANA İNDİ...
AAAGH!
ALLAHIN CEZASI!
YERDE KENDİMİ DAHA RAHAT HİSSEDİYORUM...
PANG!
SİZ DÖRDÜNÜZ ARKASINDAN GİDİN! ÖLÜ VEYA DİRİ ONU YAKALAYIN!..
BİRKAÇ DAKİKA SONRA...
GERİ DÖNELİM. ONU ARAMAYA DEVAM ETMEK ANLAMSIZ...
MORGAN KÜPLERE BİNECEK!..
!!!
?!!

EMİNİM, ŞEFİNİZ SİZİ BULDUĞUNDA, ANLAYIŞ GÖSTERECEKTİR...
DİKKAT!..
AH!..
GECENİN KOYU KARANLIĞI TORTUGA'YI ÖRTERKEN, HAYAT DA DEVAM EDİYORDU...
BU ARADA GİZLİ ÜSSÜN MAHZENİNDE...
NİHAYET...
KİMSİNİZ ?
KONUŞACAK ZAMAN YOK! ŞİMDİ SAKİN OLUN VE BENİ DİNLEYİN!

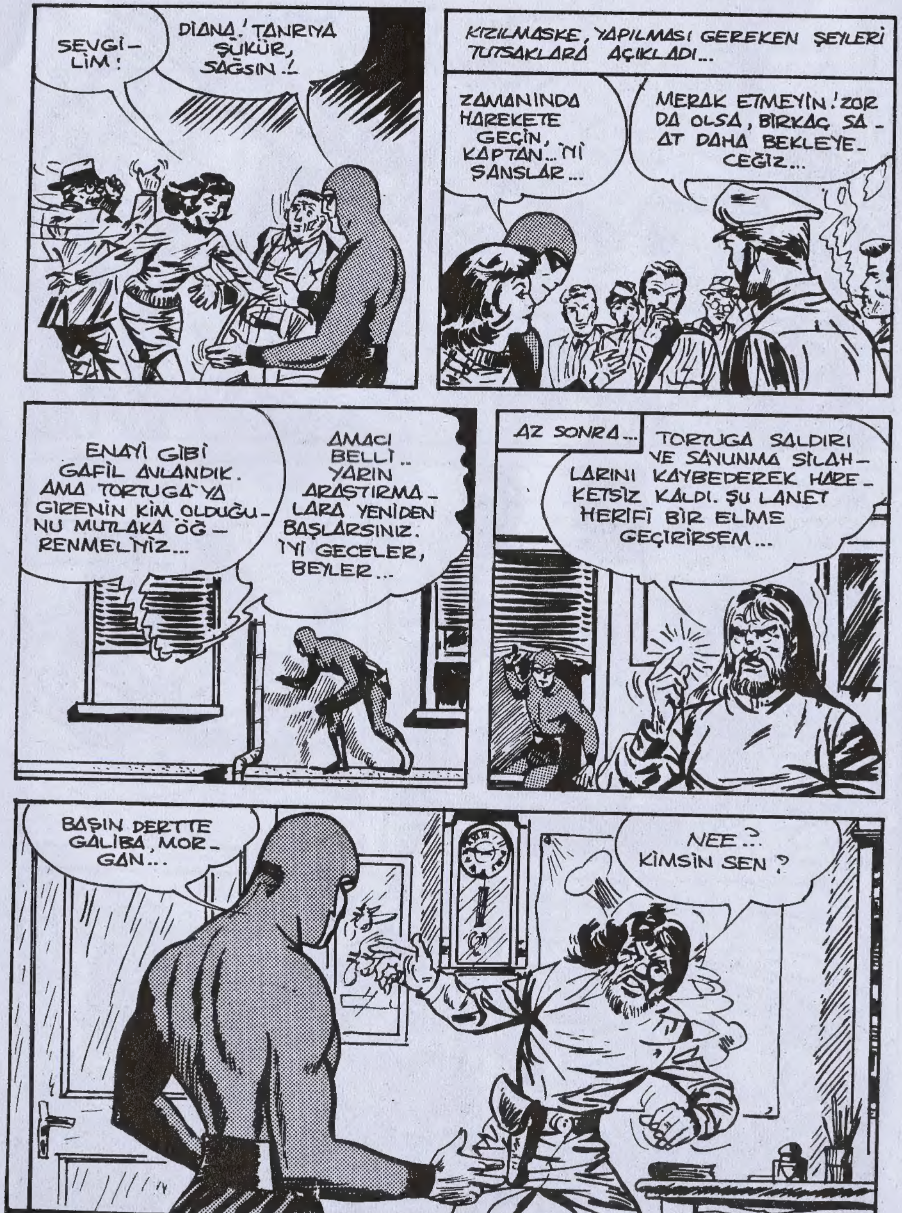
SEVGİLİM!
DİANA! TANRIYA ŞÜKÜR, SAĞSIN..!
KIZILMASKE, YAPILMASI GEREKEN ŞEYLERİ TUTSAKLARA AÇIKLADI...
ZAMANINDA HAREKETE GEÇİN, KAPTAN.. İYİ ŞANSLAR...
MERAK ETMEYİN! ZOR DA OLSA, BİRKAÇ SAAT DAHA BEKLEYECEĞİZ...
ENAYİ GİBİ GAFİL AVLANDIK. AMA TORTUGA'YA GİRENİN KİM OLDUĞUNU MUTLAKA ÖĞRENMELİYİZ...
AMACI BELLİ.. YARIN ARAŞTIRMALARA YENİDEN BAŞLARSINIZ. İYİ GECELER, BEYLER...
AZ SONRA...
TORTUGA SALDIRI VE SAVUNMA SİLAHLARINI KAYBEDEREK HAREKETSİZ KALDI. ŞU LANET HERİFİ BİR ELİME GEÇİRİRSEM...
BAŞIN DERTTE GALİBA, MORGAN...
NEE..? KİMSİN SEN?

MORGAN KARŞISINDAKİNİN KİM OLDUĞUNU HEMEN ANLAMIŞTI...
ADIM FANTOM! BURAYA TORTUGA'NIN ZARARLI FAALİYETLERİNE BİR SON VERMEYE GELDİM.
SEN..! SENİ GEBERTECEĞİM, SOYTARI HERİF. YEMİN EDİYORUM, ASLA BAŞARAMAYACAKSIN!..
.O SIRADA DUVAR SAATİNİN ÇALIŞI ODADA YANKILANDI..
BONG BONG BONG
SAAT ÜÇ. GECEDEN YARARLANIP, MAHZENE İNDİM VE TUTUKLULARI SERBEST BIRAKTIM!
OLAMAZ!..
DOĞRUYMUŞ!..
ŞİMDİ İNANDIN MI?
SONUNDA İSTEDİĞİM OLDU! AL BAKALIM...
AH!
MORGAN'IN ADAMLARI İLE TUTUKLULAR ARASINDA ZORLU BİR MÜCADELE BAŞLAMIŞTI...
DAYANIN ÇOCUKLAR! İŞİN SONUNA GELDİK!..

BASKI: GÜNDOĞDU MATBAACILIK TEL:26 38 07

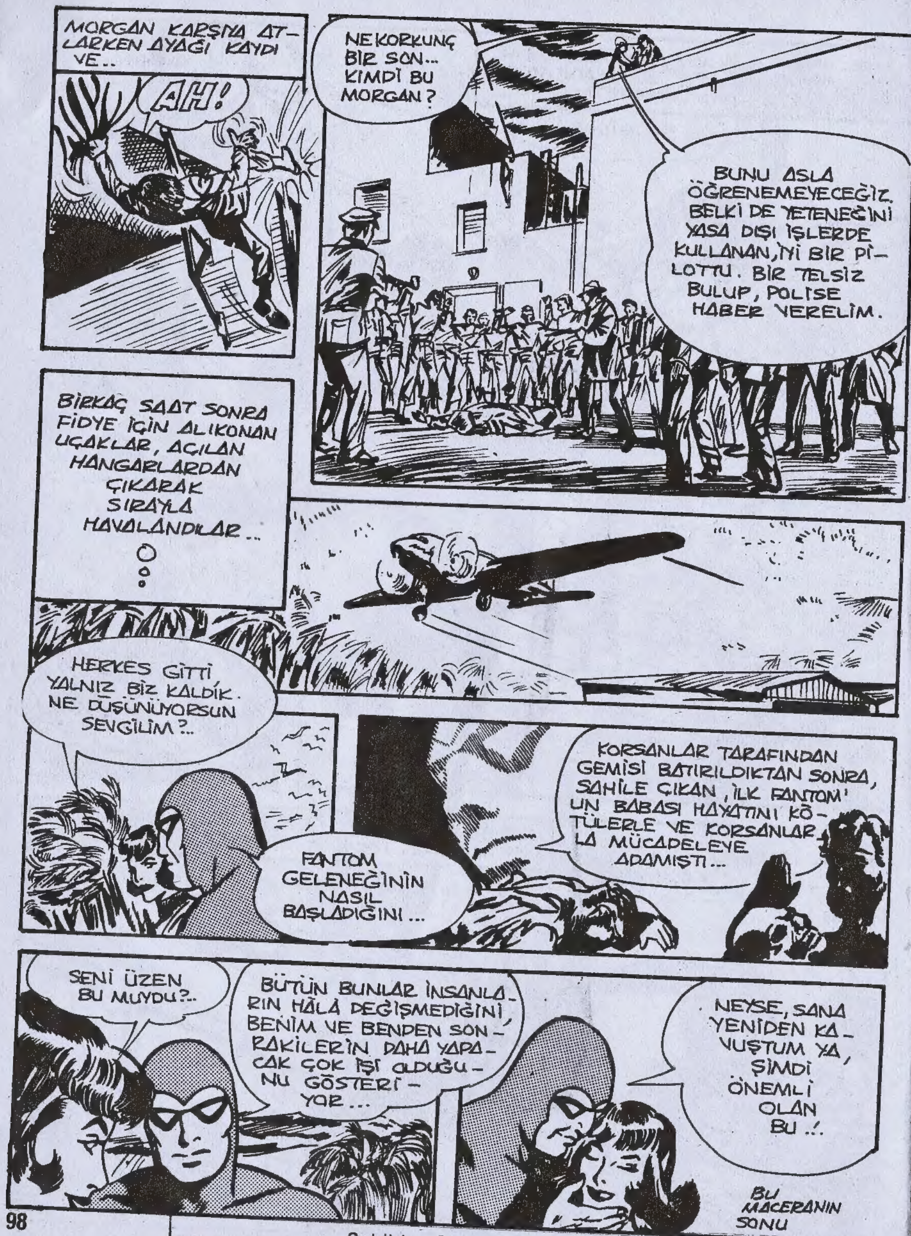

KIZILMASKE Sahibi ve Sorumlu Yönetmeni: M. SEZEN YALÇINER
Klodfarer Cad. No: 16 Türbe-İSTANBUL - Tel: 522 45 32

14 KARTON–BİBLO

ARTIK ODANIZDA ÖZEL BİR HAYVANAT BAHÇENİZ OLACAK

BASKI: SEÇİL OFSET–527 32 00

150 LİRA

Her hafta arka kapakta bulacağınız bibloları biriktirip şahane bir "HAYVANAT BAHÇESİ" kurunuz...